

TRÀNSIT EMERGÈNCIES

Ferits tres menors en un accident a Juneda i un atropellament a Tàrrega

Dos d'ells viatjaven amb els pares en una autocaravana que va bolcar a l'autopista || L'atropellada, de 12 anys, creuava un pas de vianants a la capital de l'Urgell

REDACCIÓ

LLEIDA | Dos menors van resultar ferits ahir al migdia quan l'autocaravana en la qual viatjaven va registrar una sortida de via i va acabar bolcant a l'autopista AP-2 al seu pas per Juneda. Els serveis d'emergència van rebre a les 13.31 hores l'avís de l'accident i fins al lloc es van desplaçar dos dotacions dels Bombers de la Generalitat, diverses patrulles dels Mossos d'Esquadra i una ambulància del Sistema d'Emergències Mèdiques (SEM).

El sinistre es va produir al quilòmetre 159 en direcció a Saragossa. Els dos menors van resultar ferits de caràcter menys greu mentre que els progeni-

ARNAU I CAP

Dos de les víctimes van ser traslladades a l'Arnaú i la nena atropellada, al CAP de Tàrrega

tors van resultar il·lesos. Una ambulància, en la qual també anaven els pares, va evacuar els dos ferits a l'hospital Arnaú de Vilanova.

D'altra banda, una nena de 12 anys va resultar ferida de caràcter lleu ahir al matí al ser atropellada per un turisme mentre creuava un pas de vianants de l'avinguda de Tarragona de Tàrrega.

L'accident es va produir uns minuts abans de les 8.00 hores quan la menor acudia acompanyada per la seua mare al centre educatiu coincidint amb l'inici del curs escolar, segons va informar la Policia Local a aquest diari. Fins al lloc es va desplaçar una ambulància del SEM així com dos patrulles poli-



Estat en el qual va quedar l'autocaravana després de l'accident.

cials. La noia va ser traslladada al CAP de la capital de l'Urgell amb contusions lleus a la cama esquerra.

D'altra banda, una conductora va resultar ferida lleu diumenge a la nit després que el seu turisme xoqués contra un vehicle estacionat a la carretera de Bassella. L'accident es va produir cap a les 22.00 hores i la dona va ser traslladada al CAP segons els Bombers, que van acudir amb una dotació fins al lloc.

D'altra banda, un motorista va resultar ferit a última hora de la tarda d'ahir després de patir una caiguda a Àger. Els serveis d'emergència van rebre l'avís a les 19.30 hores i el seu pronòstic era lleu.



Una ambulància al lloc de l'atropellament a Tàrrega.

EMERGÈNCIES PREVENCIÓ

Fuga d'etanol en un camió al Palau

REDACCIÓ

EL PALAU D'ANGLESOLA | El pla d'emergències Transcat es va activar ahir a la tarda en fase de prealerta després que la cisterna d'un camió que transportava etanol alimentari registrés una petita fuga. El camió es trobava a l'interior d'una empresa de la localitat quan es va detectar la fuga. A les 15.30 hores s'hi van desplaçar els Bombers de la Generalitat, que van fer una barriera d'escuma per evitar que el

producte s'escampés i van tallar l'avinguda Pau Casals preventivament i com marca el protocol. Paral·lelament, es va desplaçar des de Tarragona una altra cisterna de l'empresa afectada per fer el transvasament de l'etanol alimentari, segons van explicar els Bombers. El tràiler va arribar cap a les 19.45 hores i es va procedir a transvasar el líquid. Durant els treballs, els Bombers van quedar-se a la zona de guàrdia.



Imatge del carrer tallat i un camió de Bombers a la zona.

TRAGÈDIA

Repatriaran el jove de Cervera ofegat a Camarasa

Han recaptat gairebé 8.000 euros en un dia

A.G.B./X.S.

CERVERA | El jove de 22 anys de Cervera que va morir diumenge passat ofegat a Camarasa podrà ser enterrat a Gàmbia, com volia la seua família. La campanya en una plataforma per recaptar donatius que va iniciar diumenge una amiga del noi mort, Anna Bertran, ha estat tot un èxit i en tot just 24 hores havia recaptat més de 7.800 euros, molt per sobre dels 5.200 que són necessaris per al trasllat del cos. Tenien de termini fins dimecres, com va informar aquest diari en l'edició d'ahir.

Bertran va explicar que "ha estat una gran sorpresa rebre tants donatius i veure com persones de llocs molt diferents, fins i tot des de Gàmbia, feien la seua aportació". La campanya va començar diumenge a la tarda i ahir a les 20.00 hores ja havia recaptat 7.800 euros amb 350 donants.

Bertran, amiga d'infantesa del jove, va explicar que "el Yaya Bah era molt estimat i desitjàvem ajudar la família". El noi era el segon de vuit germans i la seua família fa molts anys que viu a Cervera. Fa un temps va estar treballant a França i fa poc va tornar. Està previst que s'entreguin avui els diners a la família.

BOMBERS

Focs a Tàrrega, Isona i Torrefarrera

LLEIDA | Els Bombers van sufocar ahir incendis de vegetació a Isona, Tàrrega i Torregrossa. A Isona van cremar 7.500 m² de marges al costat de la C-1412b. Uns altres 10.000 metres quadrats es van calcinar a Tàrrega i també hi va haver un foc de matolls a Torregrossa.

CASTELLÓ

Rescatades dos cries d'òliba

CASTELLÓ DE FARFANYA | Els Rurals han retornat a l'església de Castelló de Farfanya dos cries d'òliba que van ser rescatades. El consistori va alertar els Rurals de la presència d'aquestes cries a l'església de Santa Maria del Castell. Ara seran alimentades per voluntaris.

EXPOSICIONS I GALERIES

MUSEU DE LLEIDA. LLEIDA. SANT CRIST, 1.
Col·lecció Gelonch Viladegut. Excepcional conjunt de gravats, de Dürer, Rembrandt, Goya, Picasso, Tàpies, Miró, Warhol, Barceló i altres. Fins al 31 de setembre.

MUSEU D'ART JAUME MORERA. LLEIDA.
Donació Miquel Gallardo. Selecció d'originals dels principals personatges -Makoki, Buitre Buitaker, Perico Carambola- i recopilació d'historietes que configuren l'extensa carrera de l'autor de còmics. Fins al 4 d'octubre.

LO PARDAL. AGRAMUNT. PL. PARE GRAS.
Orografies. Nil Nebot presenta una sèrie d'obres realitzades amb elements naturals que conformen un punt de vista radicalment actual. Fins al 31 d'octubre.

MUSEU D'ART J. MORERA. LLEIDA.
Reclòs-osa. Col·lectiva que reuneix obres de Jaume Morera, Joaquín Ureña, Rosa Siré, Albert Bayona, Neus Buira, Eulàlia Valldosera i altres. Fins al 15 de novembre.

MUSEU DE CERVERA. CERVERA.
Confin-Art. Paisatges d'un confinament. Mostra col·lectiva que han realitzat diferents artistes durant el confinament. Oberta fins al 8 de novembre.

CAIXAFÒRUM. LLEIDA.
Construint nous mons. Les avantguardes històriques en la col·lecció de l'IVAM 1914-1945. Mostra el desenvolupament dels moviments artístics de les primeres dècades del XX. Fins al 10 de gener.

MUSEU DE L'URGELL. TÀRREGA. MAJOR, 11
Antoni Alsina Amils, un artista entre dos segles (1863-1948). Exposició permanent amb obres de l'escultor, a cavall del realisme del vuitcentisme i el simbolisme modernista.

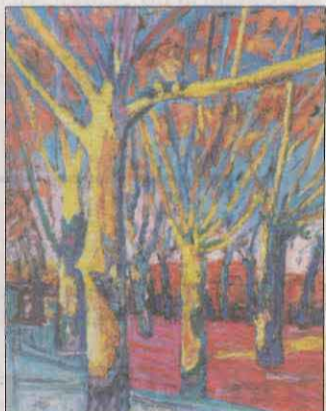

Almagro a Le Petit Atelier.

AVUI RECOMANEM

Curs a Tremp per treure més partit al comerç local



15.00
TREMPCENTRE D'ESTUDIS 80.

Tremp comença avui un curs pràctic de 6 hores destinat al comerç, amb l'objectiu d'actualitzar el sector. En tres sessions de dos hores, s'impartirà *Creació d'un córner de producte específic*, el segon curs gratuït dels quatre previstos per als comerciants locals. Els assistents aprendran a buscar en el seu local un espai que cridi l'atenció i atregui el consumidor, amb l'objectiu de dinamitzar espais buits de l'establiment.



La iniciativa es proposa modernitzar el sector.

FORMACIÓ

10.00

CERVERA. X. C. D'EMPRESES INNOVADORES.

Potenciar el propi talent

Segona sessió del cicle formatiu d'orientació professional *Dimarts feiners*, en què avui s'aborda la *Redacció d'una carta de presentació i elaboració d'un currículum vitae*.

VISITES

10.00

LLEIDA. SEU VELLA. 5 €

El claustre de la Seu Vella

La Seu Vella ha tornat a obrir parcialment el claustre, que estava tancat per obres de manteniment. Poden visitar-se les galeries nord, est i sud, però continuaran tancats de moment el campanar i la galeria oest. Els horaris són de dilluns a dissabte al matí i a la tarda, i els diumenges i dies festius només al matí, fins a les 15 hores.

EXPOSICIONS

10.00

CERVERA. MUSEU DE CERVERA.

Paisatges del confinament

Fins al 8 de novembre, el Museu de Cervera exposa *Confin-Art. Paisatges del confinament*, una mostra col·lectiva que reuneix les obres que Mar-



ta Agustí, Maria Mora, Teresa Alsina, Eduard Boleda, Lali Calzada, Aina Castellort, Joan Codina, Alba Cuñé, Xavi Fonoll, Miquel Gascón, Eric Grau, Carlota Herebia, Manescal, Tomeu Montagut, Lucio Ortega, Marta Pruna, Ramon Sala, Ramon Sanfeliu, Josep M. Santesmasses, Roser Sàrries, Erik Schmitz i Alba Torres han realitzat durant el confinament.

17.00

LLEIDA. ATENEU POPULAR DE PONENT.

Exposició 'Des de casa'

L'Ateneu Popular de Ponent acull l'exposició *Des de casa*, composta per les obres de trenta artistes de Lleida creades durant el confinament. Només podran ser visitades en tandes compostes per un màxim de deu persones simultàniament i és obligatori l'ús de mascareta i respectar la distància sanitària.



Envieu els actes d'agenda a: cercle@segre.com. Més informació a SEGRE.com

MUSEUS

LLEIDA

TURÓ DE LA SEU VELLA. 973 230 653. www.turoseuvella.cat.
MUSEU DE LLEIDA DIOCESÀ I COMARCAL. Sant Crist, 1. 973 283 075.
DIPÒSIT DEL PLA DE L'AIGUA. Múrcia, 10. 973 211 992.
MUSEU DE L'AIGUA. Av. Miquel Batllori, s/n. 973 211 992.
MUSEU DE L'AUTOMOCIÓ RODA RODA. Santa Cecília, 22. 973 212 635.
MUSEU D'ART JAUME MORERA. Major, 31. 973 700 419.
MUSEU D'ART MORERA. Exposicions temporals. Av. Blondel, 42. 973 700 419.
MUSEU HISTÒRIC MUNICIPAL. Pl. Paeria, 1. 973 700 394.
CENTRE D'ART LA PANERA. Pl. de la Panera, 2. 973 262 185 / 973 700 399.
CASTELL DELS TEMPLERS. Turó de Gardeny, s/n. 973 700 319.

COMARQUES

AGRAMUNT. Fundació Espai Guinovart. Pl. del Mercat s/n. 973 390 904.

AGRAMUNT. Casa Museu de Poesia Visual **Lo Pardal.** Pl. del Pare Gras, 5. 973 390 718 / 973 391 089.
ALMACELLES. Museu d'Arquitectura i Urbanisme **Josep Mas Dordal.** Pitàgores, 2. 973 742 001.
ARTESA DE LLEIDA. Museu Local Arqueològic. Castell, 3. 973 167 162.
ARTESA DE SEGRE. Museu del Montsec. Carnisseries, 5. 973 400 013.
BALAGUER. Museu de la Noguera. Pl. Comtes d'Urgell, 5. 973 445 194.
BASSELLA. Museu de la Moto. Ctra. C-14, km 134. 973 462 731.
TORREBESSES. Centre d'interpretació de la Pedra Seca. Plaça Vileta, 11. 646 322 000.
LES BORGES BLANQUES. Museu de cal Pauet. Carrer Marquès d'Olivart, 7. 619 972 250.
CASTELLDANS. Museu de l'Oli i del Món Rural. Empit, 9. 973 120 002.
LA CENTRAL DE CAPDELLA. Museu Hidroelèctric de Capdella. Carrer Únic s/n. 973 663 001.
CERVERA. Museu Comarcal de Cervera. Major, 115. 973 533 917.
COLL DE NARGÓ. Museu dels Raiers. Carrer del Roser s/n. 973 383048/636 417678

COLL DE NARGÓ. Museu dels Dinosauris sala límit k-t. Carrer de la Unió, 10. 973 383048/636 417678
ESTERRI D'ÀNEU. Ecomuseu de les Valls d'Àneu. Camp, 20-24. 973 626 436.
GERRI DE LA SAL. Museu de Gerri. Pl. Àngel Esteve, s/n. 973 662 040.
GÓSOL. Museu Picasso. Pl. Major, 1. 973 370 035.
GUISSONA. Museu Eduard Camps. Pl. Vell-Plà, 1. 973 551 414.
ISONA. Museu de la Conca Dellà. Museu, 7. 973 665 062.
LINYOLA. Museu Pedrós. Salmerón, 11. 973 575 084.
LLESSUI. Ecomuseu Els Pastors de la Vall d'Assua. Escoles de Llessui s/n. 973 621 798.
MOLLERUSSA. Espai Cultural dels Canals d'Urgell. Av. Jaume I, baixos. 973 603 997.
MOLLERUSSA. Museu dels Vestits de Paper. Ferrer i Busquets, 90-92. 973 606 210.
EL PONT DE CLAVEROL. Museu dels Raiers. Únic, s/n. 973 681 493.
PONTS. Museu Francesc Boncompte. Av. Catalunya, 11. 973 460 085.
RIBERA DE CARDÓS. Museu de les Papallones de Catalunya. 655 475 661.

SALÀS DE PALLARS. CIAC. Botigues museu. De les Escoles, 2. 973 676 266 / 973 676 003.
LA SEU D'URGELL. Museu Diocesà d'Urgell. Pl. del Deganat, s/n. 973 353 242.
SOLSONA. Museu Diocesà i Comarcal. Pl. Palau I. 973 482 101.
TÀRREGA. Museu Comarcal de l'Urgell. Major, 11. 973 312 960.
TREMP. Museu Comarcal de Ciències Naturals. Passeig del Vall, 13. 973 653 470.
TUIXÉN. Museu de les Trementinaires. Pl. Serra del Cadi, s/n. 973 370 030.
VIELHA. Museu dera Val d'Aran. Major, 26. 973 641 815.

CASTELLS

Informació i reserves al telèfon: 973 402 045. www.castellsdelleida.com
CASTELL DE MONTSONÍS (Noguera).
CASTELL DE MONTCLAR (Urgell).
CASTELL DE FLOREJACS (Segarra).
CASTELL DE LES PALLARGUES (Segarra).
CASTELL DE MUR (Pallars Jussà).
CASTELL DE VICFRED (Segarra).
CASTELL D'ARBECA (Garrigues).

LleidaTV,
fidel als seus
telespectadors

Fidels a la nostra missió de donar veu al territori, hem estat i estarem sempre al teu costat.

AL DIA
PONENT



DIARI de NIT
NOTÍCIES · MAGAZÍN · LA TERTÚLIA



EL DEBAT DE
LLEIDA ACTIVA



EL MARCA DOR



dis



lleidatv.cat



I les retransmissions dels esdeveniments que se celebren a casa nostra

Segueix-nos també per streaming