

ESPORTS | pàg. 25-26

El Lleida fitxa un jugador del Banyoles sense acord amb el club i les eleccions del Barça se celebraran el 24 de gener



GUIA | pàg. 42-43

Mor mossèn Jesús Tarragona, l'ànima del Museu Diocesà, i emotiu adéu al bisbe Francesc Xavier Ciuraneta

DIVENDRES 13
DE NOVENBRE DEL 2020
Número 13.947 · Any XXXIX
1,50 €

www.segre.com

Deu dies més de restriccions i desescalada des del dilluns 23

Hostaleria || Terrasses i activitats a l'aire lliure, els primers a reactivar-se

Estètica || Obre demà, però segueix el toc de queda i el confinament municipal

Justícia || El Govern ha de justificar avui el tancament de la restauració, contrariada

Ferrovial manté el contracte de rastrejos

La consellera de Salut, Alba Vergés, va afirmar ahir que el seu departament no pot revocar, com va instar el Parlament, el polèmic contracte de 17,5 milions d'euros pel rastreig de contactes de persones contagiades de Covid-19 que va adjudicar.



Grup de tècnics que controlaran les residències.

ÉS NOTÍCIA | 3-7

Un agent rural observa l'esllavissament.

AGENTS RURALS

Mont-rebei, una altra vegada tancat per una allau de roques

Despreniment entre la Noguera i el Pallars Jussà

Els Agents Rurals van tancar ahir *sine die* tots els accessos al congost de Mont-rebei (Sant Esteve de la Sarga, Àger i Montfalcó a la part aragonesa) per culpa d'un nou despreniment de roques al camí natural de la gorja. L'allau va danyar greument el sender.

COMARQUES | 13

Retiren la tutela als pares del nadó de Tàrraga i la mare, lliure amb càrrecs

COMARQUES | 15

LLEIDA

El Comú no descarta abstenir-se en la votació dels comptes de la Paeria

LLEIDA | 10

INTERIOR

Josep Lluís Traperó torna a ser el cap dels Mossos d'Esquadra

PANORAMA | 20



Un somriure sincer és perfecte i el teu ho és

Torna a somriure!

CLÍNICA DENTS

Drs. Lamberto

Som al teu costat, sempre



LLEIDA 973 222 020 · TÀRREGA 973 100 100 · FRAGA 974 563 131 · clinicadents.com

Vergés diu que no pot revocar el contracte dels rastrejos amb Ferrovial

La firma té 700 empleats en aquesta tasca, tot i que el Parlament va exigir rescindir la contractació || La Generalitat demana títol de català per a llocs d'aquest tipus

REDACCIÓ

LLEIDA | La consellera de Salut, Alba Vergés, va afirmar ahir que el seu departament no pot revocar el polèmic contracte de 17,5 milions d'euros pel rastreig de contactes de persones encamades de Covid-19 que va adjudicar a Ferrovial, filial del grup Ferrovial. Va afirmar que personal d'aquesta empresa exercirà aquest treball "fins que hi hagi una altra alternativa". El Parlament va instar mesos enrere la Generalitat a rescindir de forma "immediata" aquesta contractació, amb 90 vots favorables de JxCat, ERC, PSC-Units, els Comuns i la CUP, i 40 abstencions de Cs i el PP.

"No podem desmuntar un circuit que funciona", va argumentar la consellera, després que ella mateixa digués a l'estiu que estudiaria revocar el contracte. Vergés va subratllar que "fins al moment no ha estat possible i no podem desfer el treball que s'està fent" i va dir que "fins que hi hagi alternativa, el servei es prestarà". En roda de premsa, va insistir que "veurem si finalment aquest contracte es pot revertir" i va explicar que fa setmanes que revisa el circuit de rastreig, com s'integra al sistema i com s'enforteix, en vinculació amb l'Atenció Primària.

Segons fonts de Salut, hi ha 3.000 rastrejadors de Salut Pública i 700 de Ferrovial. El con-

DADES

700

RASTREJADORS DE FERROVIAL

El grup Ferrovial ha desplegat 700 persones en tasques de seguiment de casos a Catalunya arran del contracte amb la Generalitat, adjudicat sense contracte i objecte de polèmica.

3.000

DE SALUT PÚBLICA

La gran majoria de les persones que duen a terme el rastreig de contactes de persones encamades a Catalunya han estat contractades pel sistema sanitari públic.



Alba Vergés i Josep Maria Argimon, durant la roda de premsa.

tracte amb l'empresa privada haurà de finalitzar el 31 de maig del 2021. Aquesta contractació, adjudicada sense concurs, va ser objecte de polèmica fa mesos i ahir va tornar a l'actualitat, arran de la pròrroga d'un altre contracte amb el grup Ferrovial, en aquest cas pel servei del 061 per un any amb un import de prop de 10 milions d'euros.

D'altra banda, la Generalitat exigeix el certificat C1 de

català per a certs llocs en tasques de rastreig i seguiment de Covid-19. Així ho ha constatat Alfred Piñol, veterinar lleidatà que va optar a una oferta d'ocupació del Govern. "Em van trucar dilluns i em van oferir fer-me càrrec d'un grup de deu persones", va explicar. A continuació li van comunicar per email que havia de presentar el C1. Piñol és catalanoparlant, però no té una titulació que acrediti

coneixement d'aquesta llengua, així que va demanar sotmetre's a una prova de català. "Em van respondre que em posaven a la cua de la llista i que, si cap altre candidat reunia els requisits, em farien la prova", va dir. "En un moment tan difícil, un tema burocràtic no s'hauria d'anteposar al coneixement tècnic", va lamentar. Alguns rastrejadors van dir que a ells no els van demanar certificació.

Tècnics per vigilar mesures sanitàries a les residències

Per prevenir i minimitzar contagis

LLEIDA | Les regions sanitàries de Lleida i de l'Alt Pirineu i Aran compten des d'aquesta setmana amb deu tècnics del Servei de Salut Pública que es dedicaran a supervisar de forma presencial les mesures preventives i de control de la Covid-19 en tots els centres residencials. Aquests tècnics donaran servei tant a a les residències geriàtriques com a les de persones discapacitades i les de salut mental. En total, en revisaran 143 a tota la província.

Aquests professionals visitaran els centres i comprovaran *in situ* si les mesures preventives aplicades o previstes per a les residències s'adeqüen a les recomanacions del departament



Imatge de la formació dels tècnics a la granja escola La Manreana.

de Salut. Una altra de les seues tasques serà assessorar direccions i treballadors dels centres en relació amb diversos aspectes, com higiene, formació del personal, previsió de sectorització i circuits, neteja, desinfecció i ventilació i ús d'equips individuals de protecció.

En cas de brot en una resi-

dència, i d'acord amb els Serveis de Vigilància Epidemiològica i resposta a les emergències de Salut Pública de cada sector, aquests nous tècnics comprovaran si s'adopten les mesures de control pertinents per minimitzar la transmissió del virus, com aïllaments, quarantenes i sectoritzacions.

Fins ara, aquesta tasca de control la duien a terme tècnics del servei de Salut Pública que la simultaniejaven amb el seu treball habitual.

D'altra banda, la residència de Bellvis, on un brot de Covid afecta 67 dels 84 residents i 11 empleats, va fer ahir una crida per contractar personal.

L'escola de les Avellanés, tancada per un alumne positiu

La província té 115 classes confinades

LLEIDA | L'Escola de les Avellanés, de la ZER El Montsec, està tancada al confirmar-se ahir el positiu en Covid-19 d'un alumne, que ja estava confinat des del dijous de la setmana passada perquè el seu germà havia donat llavors positiu. Ahir van practicar les proves PCR a tots els alumnes, 17, i als 5 professors. Segueixen clausurades també les escoles bressol municipals de Llívia i Germans Grimm, a la capital del Segrià.

A la província hi ha 115 classes aïllades, una menys, amb 2.602 persones en quarantena entre estudiants i personal educatiu, 8 menys. Al Segrià hi ha 63 grups confinats, entre aquests dos del Conservatori de Lleida amb 40 estudiants en total, pel positiu d'un alumne. Noguera i Urgell tenen 9 aules confinades cada una; la Segarra 8; el Pla d'Urgell 5; l'Alt Urgell 4; les Garrigues, Solsonès i Aran 3, i una a cada Pallars.

La selectivitat del 2021 podria ser virtual

MADRID | El Govern central no descarta que la selectivitat del 2021 sigui en format virtual si les condicions sanitàries per la pandèmia empitjoren. Així ho recull el projecte d'ordre dels ministeris d'Educació i Universitats, que fixa que les proves han d'haver finalitzat el 18 de juny i preveu una convocatòria extraordinària al juliol o al setembre, segons decideixi l'autoritat educativa competent.

Títol de Batxillerat amb suspensos

LLEIDA | La conselleria d'Educació ha aprovat unes instruccions que estableixen que es podrà obtenir el títol de Batxillerat amb assignatures suspeses sempre que la nota mitjana sigui un aprovat. Els equips docents hauran d'adaptar la decisió de manera "col·legiada". La repetició serà "excepcional". D'aquesta manera, la Generalitat aplicarà les directrius aprovades pel Govern central a l'octubre.

COMARQUES

www.segre.com/comarques

Dos trens de la línia de Manresa,
cancel·lats per falta de maquinista.

Restauen l'església de Sant Pere
dels Arquells per reobrir-la al culte.

p. 15

p. 17

SUCCESSOS ESPAIS NATURALS

Tancat 'sine die' Mont-rebei per una allau de roques que enfonsa part del camí natural

Prohibit l'accés des de Sant Esteve de la Sarga, Àger i la zona aragonesa de Montfalcó pel perill || El despreniment, al límit de la Noguera i el Jussà, s'emporta el sender i el passamà

E. FARNELL

| SANT ESTEVE DE LA SARGA | Els Agents Rurals van tancar ahir *sine die* tots els accessos al congost de Mont-rebei (Sant Esteve de la Sarga, Àger i Montfalcó a la part aragonesa) per un nou despreniment de roques al camí natural de la gorja. L'allau va afectar greument el sender just al límit entre la comarca de la Noguera i el Jussà, a la part més estreta del pas i al final del camí excavat a la roca, al terme municipal de Sant Esteve de la Sarga. Les roques es van endur part d'aquest camí i el passamà de cable ancorat a la pedra i només van quedar uns 30 centímetres de pas, segons van explicar els Agents Rurals.

L'avís el van donar escadadors durant el matí d'ahir. L'allau s'hauria produït la matinada passada. Fins al lloc es van desplaçar, a més dels rurals, tècnics de Protecció Civil del consell del Jussà i els Mossos d'Esquadra, per recopilar totes les dades de l'allau i tallar els accessos al congost davant la perillositat de la zona.

Miquel Arilla, responsable



El despreniment de roques del pendent es va endur la base del camí, que pràcticament va desaparèixer.

dels Rurals al Jussà, va apuntar que just en el mateix punt van quedar roques que poden desprendre's en bloc en qualsevol moment. "La base del camí pràcticament ha desaparegut i no hi ha espai per passar, a

part de la perillositat que això suposa per les pedres que poden desprendre's. És d'un perill extrem", va dir.

Els accessos van quedar precintats amb cintes i malles que prohibeixen el pas. Tècnics

del consell del Jussà preveuen visitar avui la zona acompanyats de membres de l'Institut Cartogràfic per avaluar el risc geològic en aquest tram del camí natural situat enmig del congost.

Un accés propietat del consistori, que demana seguretat

■ El camí afectat per l'esllavissada és un sender GR i municipal de Sant Esteve de la Sarga. L'alcalde, Jordi Navarra, va destacar la gravetat del despreniment perquè "pràcticament ha desaparegut el camí" al tram més estret. Va afegir la necessitat d'actuar a la zona i garantir la seguretat.

El primer edil va assegurar que restablir el tram de camí serà molt costós per la gravetat dels danys. "Està clar que hem de prendre mesures urgents perquè això no torni a passar, igual que a la carretera d'accés, també s'haurà d'actuar al camí. El contrari seria una irresponsabilitat".

Ajuntament d'Alt Àneu

ANUNCI

El Ple de la Corporació Municipal de l'Ajuntament, en sessió ordinària de data 3 d'agost de 2020, va aprovar inicialment el projecte del projecte d'expropiacions, associat a l'execució del projecte de restauració del Castell de València d'Àneu, la declaració d'utilitat pública de l'execució del projecte, la necessitat d'urgent ocupació de les finques privades afectades per l'expropiació, la incoació de l'expedient expropiatori i la relació de bens i drets objecte de l'expropiació.

En el mateix acte també es va resoldre obrir un tràmit d'informació pública per termini de 30 dies amb notificació individual als interessats, i mitjançant anuncis al BOP, a un diari i a la Seu Electrònica d'aquest Ajuntament, adreça: www.altaneu-ddl.net.

Relació de bens afectats:

FINCA	TITULAR	REFERÈNCIA CADASTRAL		EXPROPIACIÓ	
		Pol.	Parcel·la	Sup. afectada. m2	Valoració
1	Ajuntament d'Alt Àneu	7	5	6.442	0,00
2	Cortina Isus Albina, (Hereus de)	7	7	4.300	4.300,00
3	En investigació	7	8	523	523,00
4	Francisco Maylin Delhort	7	9	2.423	2.423,00
5	Pedro Farrera Castell (Hereus de)	7	1	778	778,00
6	M. Àngels Cahisa Roca	7	11	630	630,00
7	Fc. J. Farré Barlabé	7	12	731	731,00
8	Fernando Ribó	7	13	156	156,00
9	Engracia Maylin Delhort	7	14	307	307,00
10	Victoriano Tornamorell Borrut (Hereus de)	7	15	557	557,00
11	Victoriano Tornamorell Borrut (Hereus de)	7	203	953	953,00

València d'Àneu, 3 de novembre de 2020.
Xavier Llana Cano
Alcalde d'Alt Àneu

Ajuntament de la Seu d'Urgell

EDICTE

L'Ajuntament de la Seu d'Urgell, reunit el dia 2 de novembre de 2020, en sessió plenària ordinària, acordà aprovar inicialment modificar les ordenances especificades en l'annex 1.

De conformitat amb el que disposa l'article 49.b de la Llei 7/1985 de 2 d'abril i l'article 17.2 del RDL 2/2004 de 5 de març, l'acord precedent se sotmet a informació pública i audiència dels interessats en un termini de 30 dies, que comptarà des del següent a la publicació d'aquest edicte al Butlletí Oficial de la Província, a fi que en aquest període puguin examinar l'expedient i presentar-hi les reclamacions que considerin oportunes.

La Seu d'Urgell, 11 de novembre de 2020
L'Alcalde, Jordi Fàbrega Sabaté

ANNEX 1

RE-ORD-2020/008	Ord. 1	Reguladora de l'Impost sobre bens immobles
RE-ORD-2020/009	Ord. 2	Reguladora de l'Impost sobre vehicles de tracció mecànica
RE-ORD-2020/010	Ord. 3	Reguladora de l'Impost sobre construccions, instal·lacions i obres
RE-ORD-2020/011	Ord. 27	Reguladora del preu públic per la prestació de serveis a través de l'emissora municipal
RE-ORD-2020/012	Ord. 28	Reguladora de les taxes per prestació de serveis d'ensenyament a escoles municipals i la llar d'infants
RE-ORD-2020/013	Ord. 30	Taxa per utilització privativa de la via pública
RE-ORD-2020/014	Ord. 36	Reguladora de la taxa de recollida d'escombraries

Aquest edicte s'ha publicat al BOP de Lleida núm. 214 de 5 de novembre de 2020



Hugh Grant revela que es va encomanar de la Covid-19 al febrer i té anticossos

Hugh Grant ha revelat que es va encomanar de la Covid-19 el mes de febrer passat juntament amb la seua esposa Anna Elisabet Eberstein. "Tenim els anticossos. Estic bastant orgullós d'això", va fer broma l'actor de 60 anys.

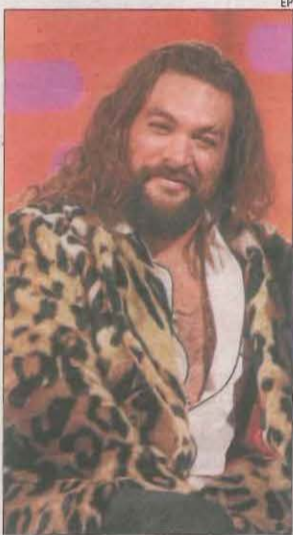

Jason Momoa va estar a la ruïna després de 'Joc de trons'

L'actor Jason Momoa confessa que va estar "completament endeutat" després de participar en la sèrie *Joc de trons*. En una entrevista amb InStyle revela que no aconseguia trobar feina després de donar vida a Khal Drogo, espòs de Daenerys Targaryen en la primera temporada de la sèrie i que li va costar pagar la seua casa. "Ens moríem de gana", assenyala.

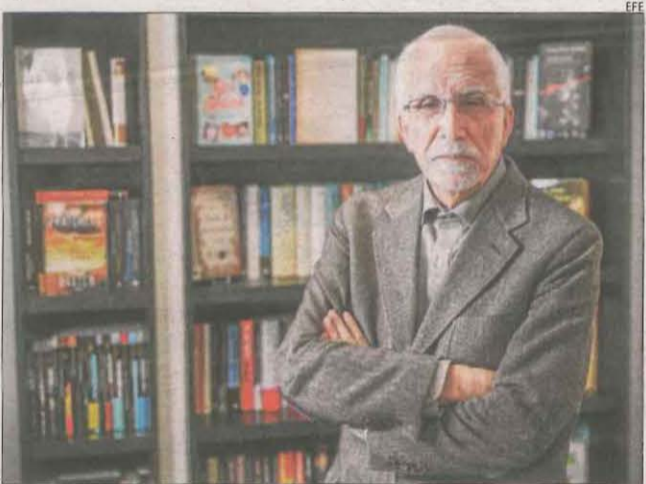

L'escriptor Luis Mateo Díez, Premio Nacional de las Letras d'aquest any

L'escriptor Luis Mateo Díez va ser guardonat ahir amb el Premio Nacional de las Letras 2020, que concedeix el ministeri de Cultura i Esports, en reconeixement per tota la seua obra. El premi està dotat amb 40.000 euros.



Jordi Gómez Vidal, a la mostra fotogràfica de l'IEI que exhibeix treballs del seu pare.

Les fotos de Josep Gómez Vidal, a l'IEI

L'Institut d'Estudis Ilerdencs (IEI) va presentar ahir la primera exposició monogràfica dedicada al **fotògraf de la Pobla de Segur Josep Gómez Vidal** (1921-2005), una figura crucial

en la història del fotoperiodisme a les Terres de Ponent.

La mostra, que es podrà visitar a la Zona Zero de l'IEI fins al 7 de febrer del 2021, recull una selecció d'imatges que per-

tany al seu arxiu de negatius i que va captar entre els anys 1950 i 1968, època en la qual Josep Gómez Vidal es va consolidar professionalment com a fotoperiodista.



Presenten el nou espai expositiu exterior a la Fundació Vallpalou

La Fundació Vallpalou va inaugurar ahir un nou espai expositiu a la seu de l'entitat, situada a Pardinyes, amb el projecte de Pere Bellès titulat *M1 IFT*

LLD (Mural1 InFrastructures LLeiDa).

La iniciativa, que s'ha portat a terme a les parets de l'edifici de la fundació i ha estat pensada

per a Lleida ciutat, s'inspira en els nusos dels vials que connecten les infraestructures ferroviàries lleidatanes amb la idea del moviment de fons.

HORÒSCOP

ÀRIES 21-III / 19-IV.
Una actitud apassionada pot fer-vos més mal que bé si compartiu amb la persona equivocada. No mostreu emocions al tractar assumptes professionals.

TAURE 20-IV / 20-V.
No deixeu res a l'atzar. Col·loqueu l'estratègia al seu lloc i continueu fins que estigueu satisfets amb els resultats. No poseu en perill la salut ni comprometeu la reputació.

BESSONS 21-V / 20-VI.
Continueu avançant. Feu el que dieu i eviteu crítiques. No permeteu que ningú interfereixi en els vostres plans ni es fiqui en els vostres assumptes. Trieu l'aptitud física.

CÀNCER 21-VI / 22-VII.
Seguiu els vostres plans. Feu canvis que donin substància a les vostres creences. No correu riscos quan es tracti de salut o benestar físic. Busqueu oportunitats.

LLEÓ 23-VII / 22-VIII.
No us preocupeu. No feu una jugada precipitada. Mireu tots els angles i enfocau-vos en el que més us convé. No us involucreu en el somni d'una altra persona.

VERGE 23-VIII / 22-IX.
Expandiu interessos. Feu classes en línia, adopteu un nou passatemps o demaneu una autorització que us ajudi a promoure objectius professionals.

BALANÇA 23-IX / 22-X.
Agafeu-vos temps per escoltar el que d'altres han de dir. Un malentès danyarà una relació que és important per a vosaltres. Vigileu els assumptes domèstics.

ESCORPIÓ 23-X / 21-XI.
No permeteu que les emocions interfereixin quan tracteu temes delicats. Serà necessari tenir una visió clara del que succeeix si voleu resoldre problemes.

SAGITARI 22-XI / 21-XII.
Ocupeu-vos de les responsabilitats abans de passar a altres activitats. Feu les coses d'acord amb les especificacions o algú us assenyalarà errors.

CAPRICORN 22-XII / 19-I.
Obtingueu aprovació abans de fer un canvi que afecti d'altres. Una sol·licitud o projecte inusual us seduirà. Se us ocrerà una solució singular que us facilitarà la vida.

AQUARI 20-I / 18-II.
Ocupeu-vos dels assumptes personals. Trobeu una forma sana i divertida de mantenir-vos en forma. Seguiu les regulacions establertes per les autoritats.

PEIXOS 19-II / 20-III.
Entreu al centre d'atenció. Uniu forces amb algú que comparteix la vostra visió i vol contribuir. Demaneu favors i escolteu suggeriments. Podeu assolir molt sent disciplinats.