

SEGRE

PANORAMA | pàg. 20

Terratrèmol polític a Espanya al trencar Cs amb el PP a Múrcia i caos a Madrid, on Ayuso convoca eleccions



GUIA | pàg. 42

L'escriptora de Tremp Maria Barbal, Premi d'Honor de les Lletres Catalanes per la seua veu "pròpia i versemblant"

DIJOUS 11 DE MARÇ DEL 2021
Número 14.063 · Any XL
1,50 €



www.segre.com



Clavells en honor de l'art del Museu que ja no hi és.

Adeu a les joies del Museu

120 anys d'història || La Justícia obliga a entregar l'art a Barbastre davant de la indignació dels lleidatans

7,7 milions d'euros || És l'estimació del valor de les obres que se'n van gratis després d'anys de litigis

Generalitat || Reitera que exhaurirà totes les vies legals, arran de les crítiques d'abandó de la societat civil

ÉS NOTÍCIA | 3-5

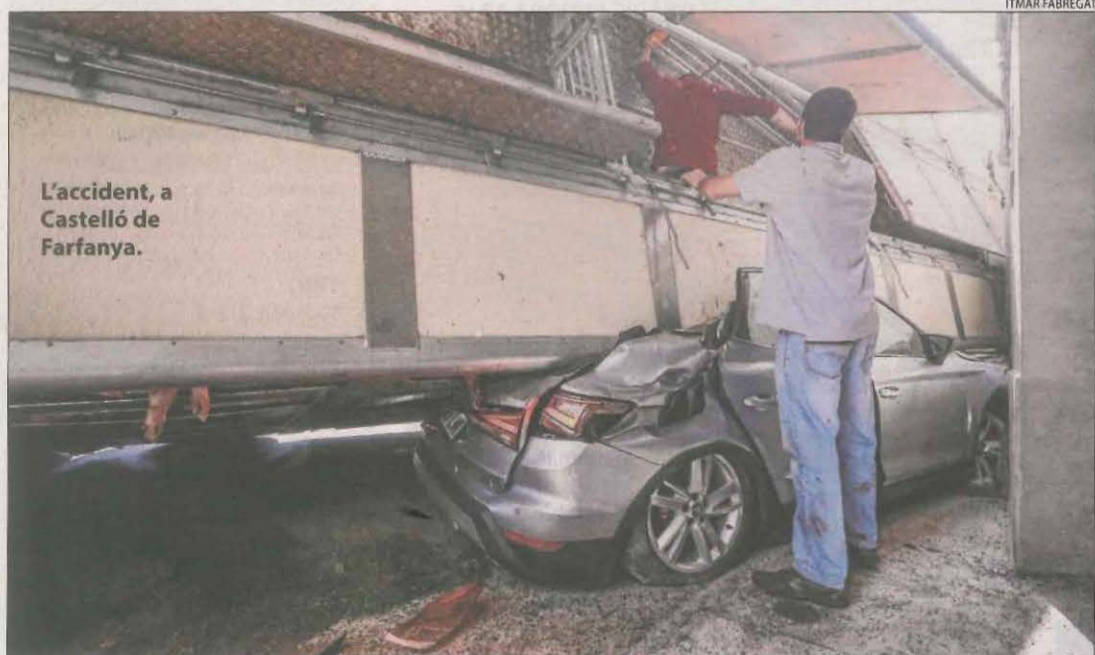

L'accident, a Castelló de Farfanya.

Salva la vida després d'aixafar un camió el seu cotxe

COMARQUES | 17

Una nena d'Aran, al Vall d'Hebron per la Covid

LLEIDA | 11-13

CLINICACHELAORTODONCIA

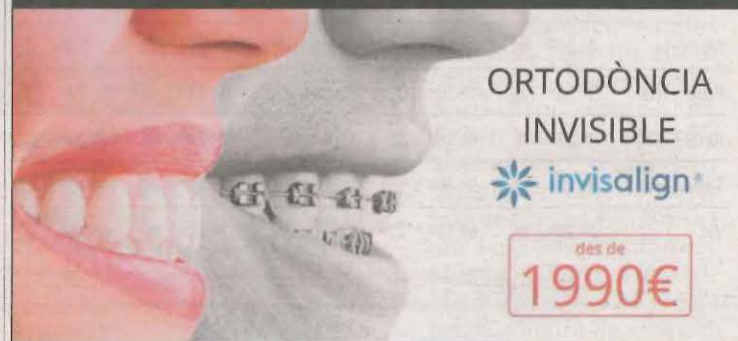

ORTODONCIA INVISIBLE

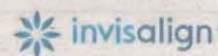

des de 1990€

1ª Visita i Estudi GRATIS

LLEIDA 973 28 99 99	BALAGUER 973 28 33 33	MOLLERUSSA 973 64 33 33	ALMACELLES 973 98 81 77
------------------------	--------------------------	----------------------------	----------------------------

MEDI AMBIENT FIGURES DE PROTECCIÓ

Augmenten la protecció del cel nocturn a sis pobles del Pirineu

Alins, Alt Àneu, Farrera, Valls de Valira, Llavorsí i Rialp, inclosos a l'ampliació del Parc Natural de l'Alt Pirineu || No implica cap canvi en els nuclis urbans

E. FARNELL

LEIDA | El departament de Territori ha ampliat l'àrea de màxima protecció contra la contaminació lluminosa en sis municipis del Pirineu. Es tracta d'Alins, Alt Àneu, Farrera, les Valls de Valira, Llavorsí i Rialp i que formen part de l'ampliació que es va aprovar el 2018 del Parc Natural de l'Alt Pirineu. Precisament, aquesta ampliació de l'espai protegit del parc (PEIN) en aquests municipis, que va suposar la incorporació de 9.466 noves hectàrees, ha comportat ara que aquesta superfície s'inclogui a la zona de màxima protecció (E-1), amb l'objectiu de mantenir les millors condicions naturals en hores nocturnes, en benefici de la fauna, la flora i els ecosistemes en general, i preservar la foscor del cel nocturn. No obstant, la resolució no afecta els nuclis urbans d'aquests municipis, on es manté una protecció més moderada i no estan obligats a implementar mesures d'eficiència energètica en els enllumenats exteriors ni restriccions de potència.

Millora general de l'enllumenat

Malgrat tot, la majoria d'ajuntaments ja han dut a terme els últims anys o l'estan tramitant la millora de l'enllumenat públic com Llavorsí, Rialp o Alt Àneu. Alguns dels alcaldes des-



Imatge d'arxiu del cel nocturn al Parc Natural.

MÀXIMA PROTECCIÓ

Protecció màxima en els sis termes municipals i moderada en els nuclis urbans i sense restriccions

coneixien ahir l'ampliació de la protecció i van demanar que, en el cas que suposi alguna adaptació en l'enllumenat públic, es contempli una ordre d'ajuts per implementar-los. El director del Parc Natural, Marc Garriga, va destacar que la implicació és

mínima al tractar-se de zones boscoses i rústiques sense enllumenat. D'altra banda, el Parc Natural continua amb el procés participatiu per aconseguir que el parc i la seua àrea perifèrica obtingui la certificació de punt de referència (distinció de la Generalitat) de qualitat lluminosa. Segons va indicar Garriga, si s'aconsegueix aquesta certificació els municipis podran adaptar de forma voluntària els enllumenats durant un període de quatre anys. Un procés, va dir, que anirà acompanyat per una convocatòria d'ajudes.

LES CLAUS

Ampliació del Parc Natural

El Govern va ampliar el 2018 el Parc Natural de l'Alt Pirineu amb 9.466 noves hectàrees als municipis d'Alins, Alt Àneu, Farrera, Llavorsí, Rialp i les Valls de Valira. Aquest espai protegit va arribar a fer així una superfície de 79.317 hectàrees.

Cel nocturn

Com a conseqüència de l'ampliació del parc s'eixampla l'àrea de màxima protecció (E-1) contra la contaminació lluminosa en aquests sis municipis. No obstant, als nuclis urbans la protecció es manté més moderada i no implica mesures en l'enllumenat.

Punt de referència

El Parc Natural ha iniciat un procés participatiu als municipis que formen part d'aquest espai natural per aconseguir ser un punt de referència de qualitat lluminosa (certificat de la Generalitat).

Reserva Starlight

L'objectiu a llarg termini és aconseguir la certificació Starlight (Unesco) com tenen Aiguestortes i l'estany de Sant Maurici i la serra del Montsec.

COL·LECTIVITAT DE REGANTS N2 18 DELS CANALS D'URGELL PRESIDÈNCIA

EDICTE

Pel que es convoca a tots els partícips de la Col·lectivitat, tant regants com titulars d'altres aprofitaments distints del reg, a la respectiva Junta General Ordinària, que tindrà lloc el pròxim dia 28 de març, a la Sala de la Llar Social de Puigverd de Lleida, a les 09.30 hores en primera convocatòria i mitja hora després en segona, si no hi fossin presents o representats la majoria de vots de la Col·lectivitat per a fer-ho en primera, d'acord amb el següent

ORDRE DEL DIA

1. LECTURA I APROVACIÓ, SI PROCEDEIX, DE L'ACTA DE LA JUNTA GENERAL ANTERIOR. 2. NOMENAMENT DE TRES INTERVENTORS. 3. EXAMEN I APROVACIÓ, SI ESCAU, DELS COMPTES D'INGRESSOS I DESPESES DE L'ANY 2020. 4. PROPOSTA DE DISTRIBUCIÓ DELS TORNOS DE REG PER A LA PRESENT CAMPANYA. 5. PROPOSTA D'OBRES A REALITZAR EN LES DISTINTES JURISDICCIONS I DERRAMES A ESTABLIR A L'EFECTE. 6. INFORMES DE LA PRESIDÈNCIA 7. TORN OBERT DE PARAULA

Així mateix, es convoquen als esmentats partícips a la Junta General extraordinària, a realitzar en el mateix lloc i data, a les 11.30 hores en primera convocatòria, i mitja hora després en segona, si no hi fossin presents o representats la majoria de vots de la Col·lectivitat per a fer-ho en primera, d'acord amb el següent

ORDRE DEL DIA

1. NOMENAMENT DE TRES INTERVENTORS. 2. PROPOSTA DE REGULACIÓ DE LES DESPESES DELS DESAIGÜES SUBALTERNES DE LA COL·LECTIVITAT. 3. PROPOSTA DE PRESENTACIÓ DE CANDIDATURES ALS CÀRRECS DE LA COL·LECTIVITAT AMB ANTEL·LACIÓ.

Artesa de Lleida, a 8 de març del 2021
EL PRESIDENT
ABEL GALLART I GALLART

PROJECTES POLÈMICA

El comerç d'Artesa de Segre se sent "enganyat" amb la variant de Comiols

E. FARNELL

ARTESA DE SEGRE | Membres de la plataforma No Volem la Variant de l'associació de comerciants i serveis d'Artesa de Segre en contra de la de nova ronda projectada pel Govern a la carretera de Comiols se senten "venuts i traïts" pel consistori davant de la imminent construcció de la variant de Tremp per millorar la connectivitat amb el Pallars. Lamenten que mentre intentaven lluitar per frenar el procés, aquest ja era imparable. Defensen que han demanat diàleg per mantenir "viu" el poble i els seus negocis però que el consistori els ha amagat informació i "la variant serà una realitat d'aquí a un any", va manifestar la presidenta de l'entitat Montse Vall.

"Ens sentim enganyats perquè ni Govern ni ajuntament no ens han presentat un estudi que detalli que la ronda pot ser positiva per a Artesa", va dir. Serà la mateixa entitat la que elaborarà un informe per mesurar l'impacte que tenen els comerços a la població. L'entitat es va reunir la setmana passada amb el secretari d'Infraestructures, Isidre Gavín, que els va confirmar que la variant estaria d'aquí a un any, i amb el delegat d'Empresa a Lleida, Ramon Alturo, que es va comprometre a impulsar campanyes comercials i tramitar ajuts.

Territori ja ha iniciat les expropiacions dels terrenys per a la nova ronda i ha licitat la millora del tram d'Artesa de Segre fins a Folquer.

La Val d'Aran tornarà a acollir les proves PAU

VIELHA | Aran tornarà a ser seu de les proves d'accés a la universitat (PAU) per als alumnes de l'institut de Vielha, que per segon any consecutiu no hauran de desplaçar-se a Lleida.

Demanen controlar que s'instal·lin parcs solars

LEIDA | La federació de cooperatives agràries (FCAC) reclama el compromís dels ajuntaments davant de la proliferació de projectes d'energia fotovoltaica o eòlica en zones agràries i de regadiu i apostar per projectes amb menor impacte.

Conveni per a projectes innovadors de turisme

LEIDA | Les diputacions catalanes han firmat un conveni amb CoE Tourism Innovation per a projectes innovadors al territori.

INICIATIVES

Cooperativa d'habitatges a Gerri de la Sal

BAIX PALLARS | Una cooperativa d'habitatges recentment creada a Gerri de la Sal, La Tremolina, projecta transformar una era en quatre habitatges. La componen cinc amics i tres famílies i en busquen una quarta que s'hi vulgui incorporar. Pere Llorach, un dels socis, va explicar que més enllà de proporcionar habitatge assequible i digne treballen en un projecte més ampli de "sobirania alimentària, dinamització econòmica i social i participació al poble i el territori" i estan oberts a nous socis.

OCUPACIÓ

La Seu convoca onze places per a la piscina d'estiu

LA SEU D'URGELL | L'ajuntament de la Seu ha convocat onze places per contractar personal per a la piscina municipal i per a les activitats esportives d'estiu. Les sol·licituds es podran presentar a partir de dilluns que ve, 15 de març, i fins al 16 d'abril, només de manera telemàtica en l'apartat de tràmits de la pàgina web del servei d'esports, esports.laseu.cat. Es convoquen sis places per a la piscina municipal i la resta, per a les activitats esportives d'estiu.

GUARDONS LITERATURA

Maria Barbal, Premi d'Honor per una "veu pròpia i versemblant"

L'autora de *Tremp*, que al gener va guanyar el Pla, setena dona guardonada

AGÈNCIES

| BARCELONA | L'escriptora lleidatana Maria Barbal (Tremp, 1949) va ser guardonada ahir al 53è Premi d'Honor de les Lletres Catalanes, atorgat per Òmnium Cultural al Palau de la Música Catalana, i es converteix en la setena dona que obté aquesta distinció. El premi reconeix la seua trajectòria com una de les figures clau de la narrativa catalana contemporània des que va publicar la primera novel·la el 1985, *Pedra de tartera*, que li va merèixer el Premi Joaquim Ruyra i el Crexells.

La dramaturga i també membre del jurat Marta Buchaca va aplaudir l'exemplaritat de la tasca intel·lectual de Barbal per haver creat amb la seua escriptura "un espai literari i una veu pròpia al servei de la versemblança", i que ha traspasat les fronteres entrant amb força en la literatura europea.

És autora d'una dotzena de novel·les, llibres de contes, una obra de teatre i tres de narra-

EN RATXA

Al gener va obtenir el Premi Josep Pla i va ingressar a la Reial Acadèmia de Bones Lletres de Barcelona

tiva juvenil. El gener d'aquest any també va guanyar el Premi Josep Pla amb la novel·la *Tàndem* –que va dedicar a la seua localitat natal, Tremp, a causa de la greu situació que es vivia en aquells dies a causa de la pandèmia–, a més d'aconseguir entrar a la institució acadèmica de la Reial Acadèmia de Bones Lletres de Barcelona.

El trofeu, una pedra del Pallars

La narradora es va mostrar emocionada per compartir el reconeixement amb figures tan admirades per ella com Mercè Rodoreda, la primera dona que el va rebre, el 1980, o la lleidatana Teresa Pàmies, que va ser guardonada el 2001. Aquest premi se suma a altres distincions aconseguides per Maria Barbal, entre les quals destaquen el Premi Nacional de la Literatura Catalana el 1993; el Premi de la Crítica Serra d'Or el 1993 per *Càmfora*; la Creu de Sant Jordi el 2011. El premi està dotat amb 20.000 euros en efectiu i un trofeu dissenyat a partir d'una pedra escollida pel guanyador, que en aquest cas serà "una pedra de tartera o pedra de pissarra plana", com les que abunden al Pallars, en honor a la que va ser la seua primera obra publicada.



L'escriptora Maria Barbal posa davant del logo d'Òmnium durant l'acte al Palau de la Música.

Cuixart, des de Lledoners, la defineix com "un referent"

■ L'acte de proclamació va començar amb un vídeo del president d'Òmnium Cultural, Jordi Cuixart –que dimarts va haver de tornar a la presó de Lledoners al revocar-se el tercer grau als presos independentistes–, en el qual va reivindicar Maria Barbal com "un referent, símbol de perseverança i una dona autodidacta i compromesa amb la llengua i la cultura catalanes".

"L'amnistia no ha arribat encara per als presos polítics ni per al president d'una entitat cultural com Òmnium, Jordi Cuixart", va lamentar Barbal. "Es pretén empresonar el pensament, o potser senzillament demostrar qui té la força." Per una altra banda, respecte a la invisibilització de l'ús de la llengua catalana en el dia a dia, ha alertat que "no n'hi haurà prou amb el fet que les persones de lletres escriguin bones històries amb ell".



Marcel Mauri, vicepresident d'Òmnium, amb Maria Barbal.

El vicepresident d'Òmnium, Marcel Mauri, que va substituir a la gala Cuixart, va reivindicar Barbal com una de les figures "més importants de la literatura i de la narrativa contemporània catalana", i va destacar la seua contribució a la literatura catalana a través d'una obra

"molt viva", ja que la seua última novel·la, *Tàndem*, figura entre les obres més venudes. L'acte d'entrega del premi se celebrarà el dia 7 de juny en un escenari encara pendent de determinar, que es decidirà conjuntament amb Barbal, que ha afirmat que ja ha començat a pensar-ho.

LITERATURA

La Setmana del Llibre torna a la normalitat

| BARCELONA | La Setmana del Llibre en Català tornarà a celebrar-se al Moll de la Fusta de Barcelona i s'allargarà del 10 al 19 de setembre, cinc dies més que a l'edició de l'any passat –que només va tenir cinc dies a causa de la pandèmia–, i que va rebre més de 25.000 visitants.

L'organització ha obert el període d'inscripció per als expositors fins al pròxim dia 31 de març.

MÚSICA

Pau Riba obrirà el MUD amb entrades esgotades

| LLEIDA | El Festival de Músiques Disperses (MUD) obrirà les portes demà al Cafè del Teatre de Lleida amb el cantant Pau Riba, que commemorarà els cinquanta anys del disc *Dioptria*, amb les entrades ja esgotades per aquest dia. Per a les actuacions de Pigmy (13 de març) i de Cánovas, Adolfo i Guzmán (14 de març), encara queden localitats.

CONCERTS

El Quartet Teixidor, avui a l'Auditori de Lleida

| LLEIDA | El Quartet Teixidor interpretarà avui a l'Auditori Enric Granados de Lleida el seu segon concert, *Emoció i passió*, emmarcat dins de la vuitena temporada com a quartet resident a l'auditori.

En aquesta actuació, que s'obrirà amb la breu peça *Desolació*, d'Enric Morena, es podran escoltar obres dels compositors Mozart i Xostakòvitx.

ACTUACIONS

Microspectacle d'objectes al Teatre de l'Escorxador

| LLEIDA | Dins de la programació de LaTemporada Lleida, l'artista Xavier Bovés portarà demà el microspectacle *Corpus* al Teatre de l'Escorxador de Lleida. L'actuació de manipulació d'objectes, fusionada amb la poesia, consistirà en la creació de petites peces escèniques, amb un aforament màxim de vint-i-cinc persones a cada sessió.