

L'APOSTA PER LA NATURA ARRIBA AL LÍMIT

Els espais naturals i l'afició de l'home, una relació incompatible?

La massificació de gent obre el debat sobre la regulació

JUDIT CASTELLÀ

@judit_castella

Lleida



El cim de la Pica d'Estats ple a vessar era la vàlvula d'escapament d'una munió de gent que s'esbargia del confinament. La gent buscava natura, aire lliure i espai però la imatge que en quedava era de massificació, aglomeració i cúmul de persones en un cim on no hi havia les mesures de seguretat que es buscaven, precisament, fora de la ciutat.

Aquesta imatge és de l'any passat, però la Pica d'Estats no és l'únic lloc de la demarcació de Lleida on es produeixen aglomeracions de gent. El congost de Mont-rebei i la Platgeta de Camarasa en són dos exemples més, pels quals els alcaldes ja fa anys que posen sobre la taula la necessitat d'emprendre una regulació davant l'alerta que "això explotarà".

L'alcaldesa de Camarasa, Elisabet Lizaso, defensa que "s'ha de posar el debat sobre la taula perquè ja fa anys que aquí a Camarasa estem alertant". Una de les problemàtiques que exposa Lizaso és que "els espais naturals on hi va molta gent acostumen a ser espais naturals que pertanyen a un municipi molt petit en ciutadans però molt gran en territori, amb pocs recursos, no només econòmics, sinó humans". L'exemple concret es troba a la zona de la Platgeta, on l'any passat l'ajuntament va contractar quatre persones per fer una prova de vigilància.

Una prova que considera que va anar "molt bé", tot i que va ser un estiu marcat per la pandèmia i que, per tant, no es va rebre tota la gent que s'hagués rebut si no hi haguessin hagut les restriccions. En aquest sentit, l'alcaldesa confirma que enguany es mantindrà la mesura de pagament per accedir a la Platgeta i, de fet, des del consistori ja s'ha fet un bando per comunicar les ofertes de feina en control i condicionament de les zones turístiques i tasques de suport als serveis de neteja.



FOTO: ACN/ Imatge d'arxiu, d'abans de la pandèmia, de les cues que s'arribaven a registrar per accedir a la Platgeta de Camarasa, a la Noguera

D'altra banda, Elisabet Lizaso posa de manifest que han demanat la implicació del Departament de Territori però "no l'hem tingut". Una implicació que considera clau perquè "Mont-rebei està explotant però nosaltres anem darrere: el nostre congost de Mu s'agafa amb pines, tenim problemes amb les carreteres i per la gestió dels aparcaments". La solució, però, assegura que no passa "per fer més aparcaments, sinó per preguntar-nos la capacitat de turisme que podem absorbir".

Són consistoris petits que "no podem ni volem assumir aquesta responsabilitat", diu Jordi Navarra, alcalde de Sant Esteve de la Sarga. El seu focus se centra en el congost de Mont-rebei, que es manté tancat per una esllavissada però que continua rebent visitants. Navarra defensa que els espais naturals s'han de regular per "conservar l'essència i mantenir una certa tranquil·litat". Navarra i Lizaso coincideixen a assenyalar la manca de recursos que patei-



FOTO: ACN/ Imatge d'arxiu d'unes excursionistes a Mont-rebei

xen des dels seus respectius consistoris per assumir "la seguretat" de tota la gent que hi va.

De fet, Navarra denuncia que tot i que el congost està tancat – "no per gust, sinó perquè hi va haver una esllavissada" – la gent hi continua anant. És per això que té la confiança dipositada

en el Pla Director que ha de regular els usos a Mont-rebei. En aquest sentit, cal recordar que l'Ajuntament d'Àger –l'altre accés de Mont-rebei– va tenir fa unes setmanes una reunió amb representants de l'empresa adjudicatària del Pla Director de l'embassament de Canelles i el congost,

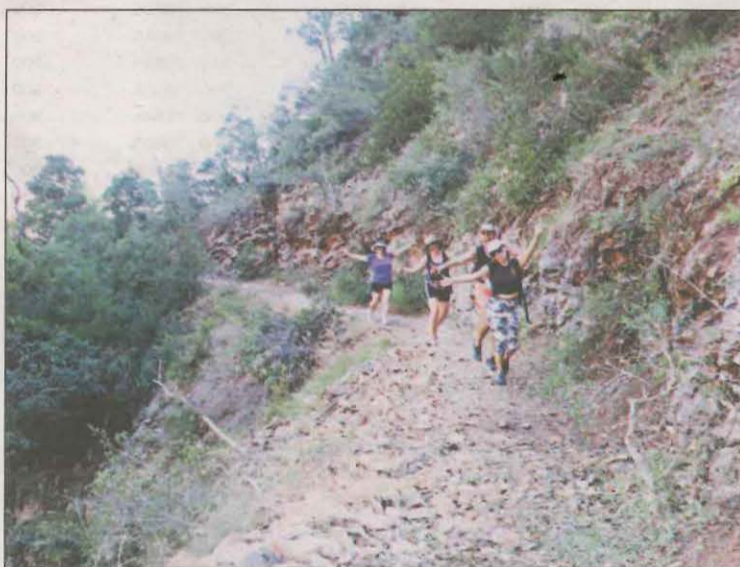
que està apunt de veure la llum.

Les imatges de Mont-rebei i de Camarasa són més habituals però les cues que es van generar l'any passat a la Pica d'Estats, no tant. L'alcalde d'Alins, Manel Pérez, defensa la necessitat d'una regulació perquè "cada any tenim despeses per la pista" i perquè "l'any passat es va desbordar l'aparcament". "S'ha de buscar una solució perquè això no pot ser", assegura.

ALTRES PUNTS DE VISTA

Aquesta és la visió de tres dels alcaldes afectats per les massificacions de gent en espais naturals però el debat abasteix altres punts de vista amb altres actors que també hi estan implicats: el sector del turisme i els excursionistes. Pel que fa al primer, l'Associació de Càmpings de Lleida no ha abordat aquest debat dins del sector, segons explica la seva presidenta Marta Cortina. No obstant això, remarca que "s'ha d'actuar d'una manera coherent



FOTO: Aj. Mollerussa / La plaça de Manuel Bertrand va acollir el mercat

Mollerussa celebra el Mercat de les seves Festes de Maig

La Cambra de Comerç i Mollerussa Comercial van organitzar ahir el 27è Mercat de les Festes de Maig. El mercat va tenir lloc a la plaça de Manuel Bertrand de la capital del

Pla d'Urgell. Des de divendres i fins aquesta nit Mollerussa celebra les seves Festes de Maig, on hi destaquen els concerts de les orquestres Montgrins, Selvatana i Maravella.

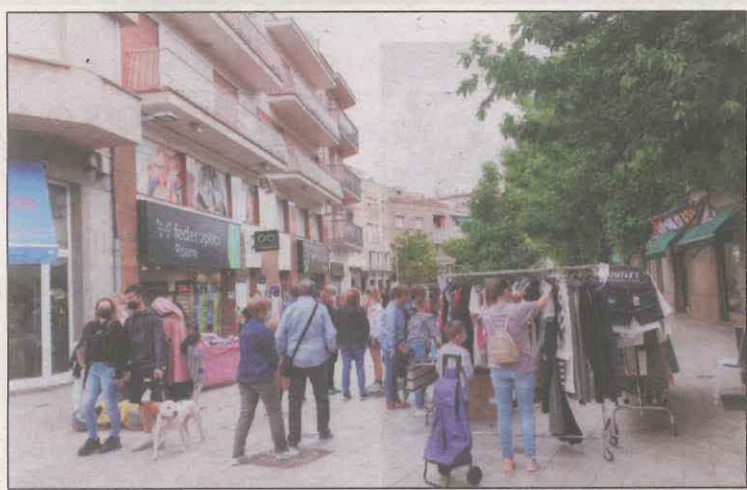
LONJA DE MERCOLLEIDA

GANADO CRUZADO	PRECIO	DIF.
Añojo (hembra) 180-240 kg		
E SUPER EXTRA	4,22	=
U EXTRA	4,03	=
R PRIMERA	3,93	=
O SEGUNDA	3,39	=
Añojo (hembra) 241-270 kg		
E SUPER EXTRA	4,16	=
U EXTRA	3,97	=
R PRIMERA	3,77	=
O SEGUNDA	3,33	=
Añojo (hembra) 271 kg		
E SUPER EXTRA	4,11	=
U EXTRA	3,94	=
R PRIMERA	3,69	=
O SEGUNDA	3,12	=
Añojo (macho) - de 330 kg		
E SUPER EXTRA	4,20	-0,03
U EXTRA	4,05	-0,03
R PRIMERA	3,79	-0,03
O SEGUNDA	3,66	-0,03
Añojo (macho) 331-370 kg		
E SUPER EXTRA	4,07	-0,03
U EXTRA	3,88	-0,03
R PRIMERA	3,72	-0,03
O SEGUNDA	3,62	-0,03
Añojo (macho) + de 371 kg		
E SUPER EXTRA	3,95	-0,03
U EXTRA	3,82	-0,03
R PRIMERA	3,61	-0,03
O SEGUNDA	3,34	-0,03
Vacas		
200 KG CANAL	S/C	-
300 KG CANAL	S/C	-
350 KG CANAL	S/C	-
GANADO FRISÓN		
Terneros - de 200 kg		
PRIMERA Y SEGUNDA	3,46	-0,03
Terneros + de 220 kg		
PRIMERA	3,63	=
SEGUNDA	3,51	=

PORCINO	KG/VIVO	DIF.	
CERDO SELECTO	1,530	+0,028	
CERDO DE LLEIDA	1,518	+0,028	
CERDO GRASO	1,506	+0,028	
CERDA	0,810	+0,030	
LECHÓN 20 K	51,00	=	
OVINO	PRECIO	DIF.	
CORDERO DE 19 A 23 KG	3,42	=	
CORDERO DE 23,1 A 25 KG	3,32	=	
CORDERO DE 25,1 A 28 KG	3,17	=	
CORDERO DE 28,1 A 34 KG	3,02	=	
CORDERO DE 34 KILOS Y MÁS	3,05	=	
OVEJAS DE VIDA	75,00	=	
DESHECHO PRIMERA	0,70	=	
PIEL FINA DEL PAÍS	6,50-7,00	=	
PIEL CRUZADA	1,50-2,00	=	
GANADO PARA CEBO	ORIGEN ESPAÑA	ORIGEN FRANCIA	ORIGEN ALEMANIA
MACHO FRISÓN			
50 KILOS	130 (=)	125 (=)	135 (=)
55 KILOS	150 (=)	155 (=)	160 (=)
60 KILOS	170 (=)	175 (=)	180 (=)
HEMBRA FRISONA			
40-45 KILOS	-	-	-
45-50 KILOS	-	-	-
60 KILOS	75 (=)	-	75 (=)
MACHO CRUZADO			
55-60 KILOS	380 (=)	380 (=)	-
60-65 KILOS	420 (=)	430 (=)	-
65-70 KILOS	460 (=)	470 (=)	-
HEMBRA CRUZADA			
50-55 KILOS	155 (=)	150 (=)	-
55-60 KILOS	185 (=)	200 (=)	-
60-65 KILOS	225 (=)	240 (=)	-
BRUNO			
(M) 60-65 KILOS	-	-	-
(M) 70 KILOS	-	-	-
(H) 60-65 KILOS	-	-	-
(H) 65-70 KILOS	-	-	-

Precios de compra de ganado en peso canal expresado en euros/kg/canal. (R) Regularización

El Geoparc Orígens de Tremp celebra la cinquena Setmana dels Geoparcs Europeus

Aquest any la temàtica triada ha estat "Coves i Carst"

TREMP REDACCIÓ

Avui comença la cinquena edició de la Setmana dels Geoparcs Europeus. Durant dues setmanes es realitzen diferents activitats gratuïtes per donar a conèixer el Geoparc Orígens i seu patrimoni.

Enguany les propostes, que inclouen una desena d'activitats virtuals i presencials, estan relacionades amb la temàtica de Coves i Carst. Al programa s'hi poden trobar webinars, una sortida de camp, exposicions virtuals i presencials, un taller sobre ratpenats i, com ja és habitual, l'hora del conte amb la Biblioteca Pública Maria Barbal de Tremp.

A més a més, enguany s'inclou una novetat que és la participació dels alumnes de 3r i 4t d'ESO de l'Institut de Tremp en un intercanvi virtual amb altres Geoparcs mundials de la UNESCO. En total 6



FOTO: Geoparc Orígens / Durant dues setmanes es faran activitats

grups d'escolars explicaran el Geoparc Orígens a altres grups d'edats similars dels Geoparcs mundials de la UNESCO d'Adamello Brenta a Itàlia, de Hateg a Rumania i de l'illa de Lesbos a Grècia. Aquest

és un projecte que s'inicia aquest any com a prova pilot i que compta amb la implicació i l'entusiasme dels professors de llengües estrangeres i on els alumnes seran els autèntics protagonistes.

LONJA DE MERCOLLEIDA COTIZACIONES DEL 17 AL 23 DE MAYO DE 2021

CEREALES Y PIENSOS	CALIDAD	TIEMPO	POSICIÓN	PRECIO
Trigo nacional	Panificable	Disponible	Scd Lleida	250,00
Trigo nacional	Forrajero	Disponible	Scd Lleida	246,00
Trigo importación PE 72	Forrajero UE	Disponible	S/ Tarr/almacén	245,00
Trigo importación PE 72	Forrajero UE	Mayo-junio	S/ Tarr/almacén	245,00
Cebada nacional	PE 62	Disponible	Scd Lleida	231,00
Maíz	Nacional	Disponible	Scd Lleida	278,00
Maíz	Importación	Disponible	S/ Tarr/almacén	270,00
Colza en grano 42%	-	Disponible	Scd Tàrrega	500,00
Centeno	-	Disponible	S/ Tarr/almacén	218,00
Triticale	-	Disponible	S/ Tarr/almacén	-
Harina de soja	Importación 47%	Disponible	S/ Tarr/Barna/almacén	403,00
Harina de girasol	Integral 28%	Disponible	Scd Tàrrega	245,00
Harina de girasol	Integral 28%	Disponible	S/ Tarr/almacén	-
Harina de girasol	Alta proteïna 34-36%	Disponible	S/ Tarr/almacén	329,00
Harina de colza 00	-	Disponible	Scd Tàrrega	348,00
Harina de colza 00	Importación	Disponible	S/ Tarr/almacén	340,00
Pulpa de remolacha	Importación	Disponible	S/ Tarr/almacén	245,00
DDG EE.UU.	Importación	Disponible	S/ Tarr/almacén	340,00
Guisantes	Importación	Disponible	S/ Tarr/almacén	300,00
Grasa animal	UE 10-12%	Disponible	Scd Lleida	1.025,00
Grasa animal	Nacional 3-5%	Disponible	Scd Lleida	1.070,00
Aceite de soja	Crudo	Disponible	S/Barna/extrac.	1.193,00
Fosfato monocálcico	Granel	Mayo	Scd Lleida	580,00
Fosfato bicálcico	Granel	Mayo	Scd Lleida	500,00
Salvado de trigo	Hoja/granel	Disponible	Scd Lleida	245,00
Salvado de trigo	Harinilla/granel	Disponible	Scd Lleida	215,00
Salvado de trigo	Cuarta/granel	Disponible	Scd Lleida	204,00

Euro/tonelada a 30 días. (P) previo, (T) tolva, (*) contado (**) pago a 15 días. Sc/Scd/Sco: sobre camión /destino/ origen

FORRAJES DESHIDRATADOS	PROTEÍNA	HUMEDAD	PRECIO	DIFERENCIA
Granulado Alfalfa 1a.	17-18%	10-12%	205,00	+3,00
Granulado Alfalfa 2a.	15-16%	10-12%	188,00	+3,00
Balas deshidratadas Extra	>18%	12-14%	195,00	=
Balas deshidratadas 1a.	17-18%	12-14%	185,00	=
Balas deshidratadas 2a.	15-16%	12-14%	170,00	=

Deshidratados: precio de venta industria. Euro/Tonelada. En rama: precio de compra al productor, sin portes. Cotizaciones referidas a pago a 30 días, en posición fábrica. (R): regularización

FRUTA	MÍN.	MÁX.
MELOCOTÓN		
Amarillo Calibre B	-	-
Blanco Calibre A	-	-
Pavía Calibre B	-	-
Pavía Calibre A	-	-
NECTARINA		
Amarilla Calibre A	-	-
Blanca Calibre A	-	-
PARAGUAYO		
Paraguay Calibre A/B	-	-
PERA		
Ercolini 50+ A.C.	-	-
Conference 60+	65	80
Conference 65+	90	105
Blanquilla 58+	35	45
Alejandrina 65+	40	45
Devoe 60+	40	45
MANZANA		
Gala 70+ >70% color	-	-
Rojas 70+	40	45
Fuji 70+ >70% color	75	85
Granny 70+	45	55
Golden 70+	55	65
Golden 75+	65	80
INDUSTRIA		
Pera	70	80
Manzana	90	100
Melocotón amarillo crem.	-	-

Los precios de industria son euros/tonelada. Precios referidos a primera calidad, sin envase. Cotizaciones fijadas según el reglamento de mercado