

MEMÒRIA HISTÒRICA I NATURA



FOTO: M.G. / El Serrat del Llarg, a sobre d'Orcau, permet gaudir en poca distància de dues fortificacions que tenen gairebé 1.000 anys de diferència en la data de construcció

La Guerra Civil al Pallars, vista a través d'una guia d'excursions

MANEL GIMENO I LLARDÉN

L'autor, nascut a La Pobla de Segur, ha fet la publicació com a complement per conèixer les localitzacions del llibre 'Indrets d'una guerra'.

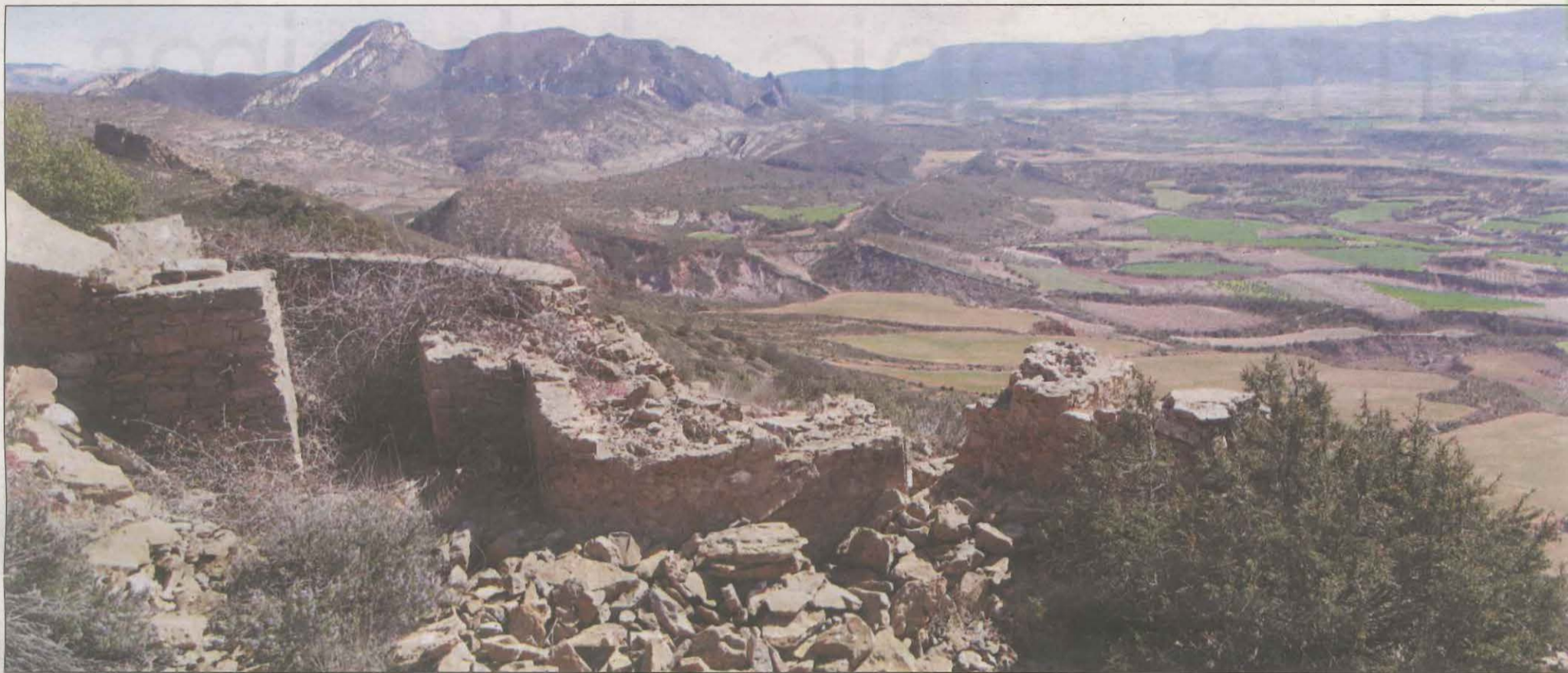
ORTOFOTOMAPES I CODIS QR

La guia compta amb nombroses imatges, mapes i ortofotomapes i codis QR que enllacen a la informació històrica de l'indret.

14 ZONES I 41 RECORREGUTS

Les excursions que es proposen estan dividides en 14 zones i tenen diferents graus de dificultat, tot i que la majoria són accessibles.

A. MEGÍAS GIL

@amegias59

Lleida



El Saló de Plens de l'Ajuntament de Sort va acollir ahir la presentació de la guia 'Del Montsec a les Valls d'Àneu. Seguint els indrets d'una guerra - Front del Pallars (1938-1939)' (Bresca), de l'historiador Manel Gimeno i Llardén.

La guia, explica l'autor, ha estat pensada com un complement al seu llibre *Indrets d'una Guerra* – escrit el 2018 i en què repassa el que va succeir al Front del Pallars en aquells anys de la Guerra Civil, narrant el "dia a dia dels dos bàndols" – i proposa diferents excursions per conèixer els elements militars que van ser protagonistes del conflicte bèl·lic que va marcar la zona. Una tasca, la de l'aspecte

militar de l'època, que "quan vaig començar la recerca als anys 80 era complicada perquè gairebé no es trobaven arxius" i que sortosament ara "quan s'han oberts", és més fàcil.

Manel, que és autor de molts altres llibres sobre la història del segle XX al Pallars i sobretot de la Guerra Civil, com *Salàs de Pallars 1936-1939. Tres anys dins la història d'un poble* (coautor, 1987), *Revolució, guerra i repressió al Pallars* (1987), *Un segle i mig de botigues i indústries de la Pobla de Segur* (1999), *Les batalles del Segre i la Noguera Pallaresa* (coautor, 2006), *Un segle i mig de botigues i indústries de Sort* (coautor, 2006) i *Terra de memòria. Onze converses sobre la Guerra Civil al Pallars* (coautor, 2015), explica que "no és una guia tradicional; té poca lletra i inclou moltes imatges, mapes i ortofotomapes". A més, inclou els tracks de Wikiloc amb codis QR que també enllacen a la informació històrica



FOTO: M.G. / La guia recorre indrets des de la zona de Comiols-Montsec a les Valls d'Àneu

de l'indret, l'eix del llibre. La guia s'estructura en 14 zones que van des de Comiols-Montsec fins a les Valls d'Àneu, que cobreixen totes les zones del front i hi ha un total de 41 recorreguts. "Hem fet la selecció intentant escollir indrets que tinguin uns accessos més o menys fàcils, tot i que hi ha algunes que tenen més dificultat, i també que tinguin interès històric". A més, explica, "podria haver-hi 41 més". En aquest sentit, destaca que el Pallars "és una de les zones amb més restes de la Guerra Civil, perquè hi ha molt poc pla i s'ha conreat i construït molt menys que en altres". A més, considera que la publicació pot ajudar a "descobrir el Pallars d'una altra manera, et porta a llocs sorprenents, i també a veure que molts dels indrets no només tenen interès històric". Entre els més destacats cita alguns com el Serrat Llarg, a sobre d'Orcau, "on estàs gairebé a tocar del Castell d'Orcau, així que estàs en un lloc amb dues fortificacions que tenen gairebé 1.000 anys de diferència"; el Serra del Bovet, a Arcalís, "on es pot gaudir d'una vista, molt poc habitual, de les dues capitals del Pallars"; o a Esterrí, on "hi ha una magnífica visió de les Valls d'Àneu".

Pel que fa a l'estat de conservació d'alguns d'aquests espais, que en moltes ocasions s'estan veient *engolits* per la natura, Manel considera que amb molt poca cosa es podria millorar molt la seva situació. "Només amb una neteja de malesa, hi ha llocs com Vilanoveta, que té força rellevància, quedaria perfecte", diu i destaca, per exemple, la feina feta per l'Associació Amics de la Posa d'Isona, "que conserva els bunkers republicans de la zona". A més, creu que "si hi hagués un mínim de senyalització, seria més atractiu; s'ha d'aprofitar". Aquesta guia, doncs, és una altra eina per conèixer la història mentre es gaudeix de la natura.



FOTO: M.G. / Manel Gimeno destaca que "el Pallars és una de les zones amb més restes de la Guerra Civil"



FOTO: M.G. / La guia inclou elements militars dels dos bàndols de la guerra, el republicà i el franquista

SEAT

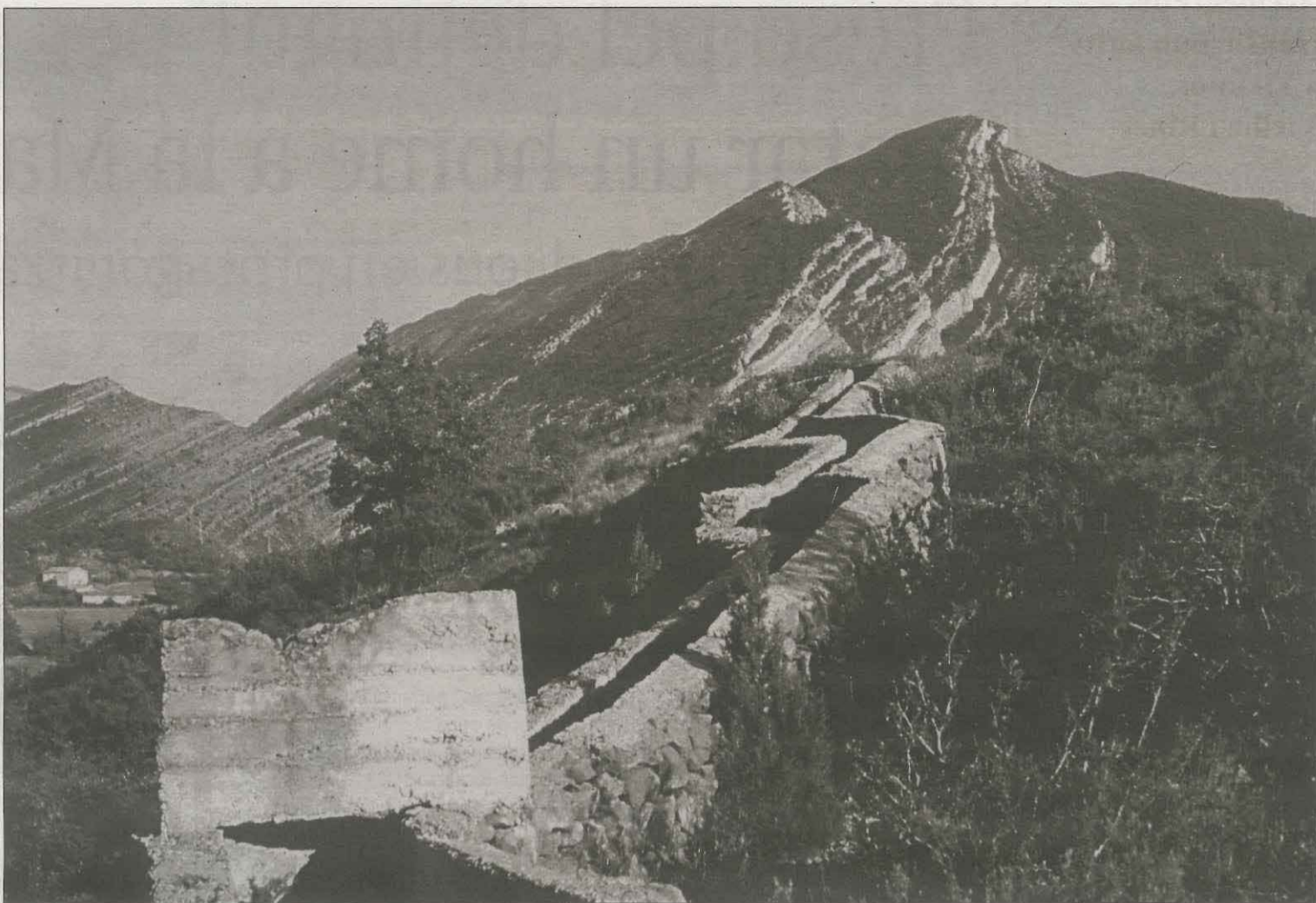
Els espants, només al cine.

SEATCONTIGO **Què necessites avui?**

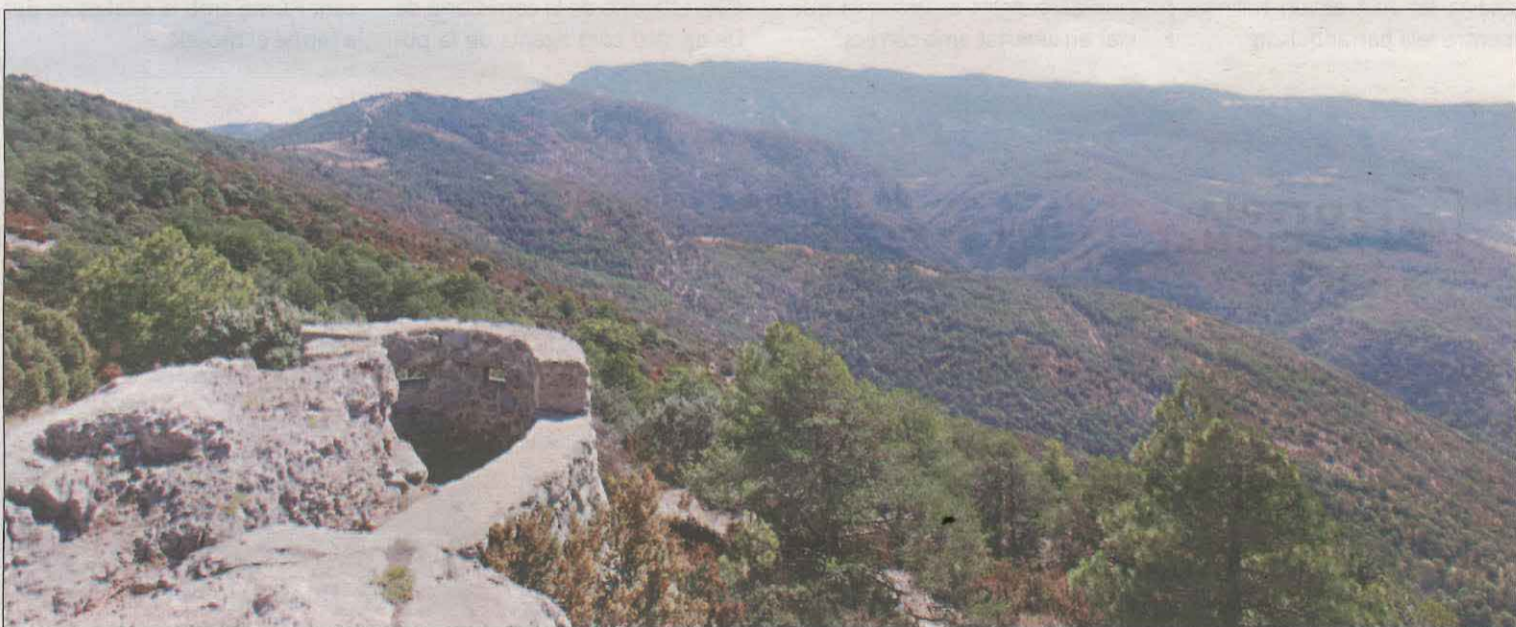
Automotor y Servicios. Avda. del Ejército, 44 Bis | 25194 Lleida | T. 973 288 092

Veure les condicions a automotoryservicios.seat

Passar por en una peül·li sí, per portar el cotxe al taller no. Quan vas a un Servei Autoritzat saps sempre el que pagaràs, sense sorpreses. Consulta la Guia de Postvenda i descobreix tots els preus i serveis per al manteniment del teu SEAT.



FOTO: A. R. / Moment en què s'aturaven els treballs que s'estaven fent

Denuncien una rompuda de terreny forestal al Pallars Jussà

Els Agents Rurals van aturar i denunciar recentment uns treballs de rompuda de terreny forestal sense autorització al Pallars Jussà. Així mateix, es va dur a terme la corres-

ponent sanció per fer treballs forestals en època d'alt risc d'incendi sense permisos. La infracció es va fer dins l'Hàbitat d'Interès Comunitari Rouredes Ibèriques.

Finalitzen l'àrea recreativa de la Granja d'Escarp i la senyalització de la ruta de l'Aiguabarreig

Es pretén posar en valor el patrimoni cultural i natural

LLEIDA REDACCIÓ

Les obres de millora de l'àrea recreativa de la Granja d'Escarp van finalitzar el mes d'agost. Cal indicar que es tracta d'una actuació emmarcada dins del projecte Ponent Actiu impulsat pel Patronat de Promoció Econòmica de la Diputació de Lleida.

Aquesta actuació ha consistit en l'adequació d'una zona de descans i la creació d'una àrea recreativa com a zona de lleure i estada dels visitants a l'entorn de l'espai natural de l'Aiguabarreig. L'espai està ubicat en un indret proper al nucli urbà de la Granja d'Escarp, al costat de l'aparcament municipal d'autocaravanes i de la zona esportiva. Tanmateix, s'han instal·lat els elements i equips necessaris, com taules de fusta amb seients incorporats, bancs, plafons d'informació, apar-



FOTO: Diputació / Imatge de l'àrea recreativa que s'ha creat

caments de bicicletes, àrees de jocs infantils, senyalització, barana de fusta o enjardinament. Aquesta actuació s'ha complementat amb la senyalització de punts d'interès i d'accés de la ruta de l'Aiguabarreig

Segre-Cinca. En aquest sentit, cal indicar que el projecte està cofinançat amb fons FEDER, per la Diputació de Lleida i l'Ajuntament de la Granja d'Escarp, amb un import d'adjudicació de 32.222,65 euros.

LONJA DE MERCOLLEIDA

GANADO CRUZADO	PRECIO	DIF.
Añojo (hembra) 180-240 kg		
E SUPER EXTRA	4,40	+0,03
U EXTRA	4,21	+0,03
R PRIMERA	4,01	+0,03
O SEGUNDA	3,57	+0,03
Añojo (hembra) 241-270 kg		
E SUPER EXTRA	4,34	+0,03
U EXTRA	4,15	+0,03
R PRIMERA	3,95	+0,03
O SEGUNDA	3,51	+0,03
Añojo (hembra) 271 kg		
E SUPER EXTRA	4,29	+0,03
U EXTRA	4,12	+0,03
R PRIMERA	3,87	+0,03
O SEGUNDA	3,30	+0,03
Añojo (macho) - de 330 kg		
E SUPER EXTRA	4,20	+0,03
U EXTRA	4,05	+0,03
R PRIMERA	3,79	+0,03
O SEGUNDA	3,66	+0,03
Añojo (macho) 331-370 kg		
E SUPER EXTRA	4,07	+0,03
U EXTRA	3,88	+0,03
R PRIMERA	3,72	+0,03
O SEGUNDA	3,62	+0,03
Añojo (macho) + de 371 kg		
E SUPER EXTRA	3,95	+0,03
U EXTRA	3,82	+0,03
R PRIMERA	3,61	+0,03
O SEGUNDA	3,34	+0,03
Vacas		
200 KG CANAL	S/C	-
300 KG CANAL	S/C	-
350 KG CANAL	S/C	-
GANADO FRISÓN		
Terneros - de 200 kg		
PRIMERA Y SEGUNDA	3,40	+0,06
Terneros + de 220 kg		
PRIMERA	3,57	+0,06
SEGUNDA	3,45	+0,06

Precios de compra de ganado en peso canal expresado en euros/kg/canal. (R) Regularización

PORCINO	KG/VIVO	DIF.
CERDO SELECTO	1,227	-0,018
CERDO DE LLEIDA	1,215	-0,018
CERDO GRASO	1,203	-0,018
CERDA	0,440	-0,030
LECHÓN 20 K	21,00	=
OVINO	PRECIO	DIF.
CORDERO DE 19 A 23 KG	3,62	+0,05
CORDERO DE 23,1 A 25 KG	3,52	+0,05
CORDERO DE 25,1 A 28 KG	3,37	+0,05
CORDERO DE 28,1 A 34 KG	3,27	+0,05
CORDERO DE 34 KILOS Y MÁS	3,20	+0,05
OVEJAS DE VIDA	70,00	=
DESHECHO PRIMERA	0,65	=
PIEL FINA DEL PAÍS	10,50-11,00	=
PIEL CRUZADA	1,50-2,00	=

GANADO PARA CEBO	ORIGEN ESPAÑA	ORIGEN FRANCIA	ORIGEN ALEMANIA
MACHO FRISÓN			
50 KILOS	105 (-5)	95 (-5)	100 (-5)
55 KILOS	125 (-5)	120 (-10)	125 (-5)
60 KILOS	145 (-5)	145 (-10)	150 (-5)
HEMERA FRISONA			
40-45 KILOS	-	-	-
45-50 KILOS	-	-	-
60 KILOS	65 (-5)	-	75 (-)
MACHO CRUZADO			
55-60 KILOS	355 (-5)	345 (-5)	-
60-65 KILOS	395 (-5)	395 (-5)	-
65-70 KILOS	435 (-5)	435 (-5)	-
HEMERA CRUZADA			
50-55 KILOS	120 (-10)	105 (-10)	-
55-60 KILOS	150 (-10)	155 (-10)	-
60-65 KILOS	190 (-10)	195 (-10)	-
BRUNO			
(M) 60-65 KILOS	-	-	-
(M) 70 KILOS	-	-	-
(H) 60-65 KILOS	-	-	-
(H) 65-70 KILOS	-	-	-

LONJA DE MERCOLLEIDA COTIZACIONES DEL 30 DE AGOSTO AL 5 DE SEPTIEMBRE DE 2021

CEREALES Y PIENSOS	CALIDAD	TIEMPO	POSICIÓN	PRECIO
Trigo nacional	Panificable	Disponible	Scd Lleida	261,00
Trigo nacional	Forrajero	Disponible	Scd Lleida	252,00
Trigo importación PE 72	Forrajero UE	Disponible	S/ Tarr/almacén	258,00
Trigo importación PE 72	Forrajero UE	Octubre-diciembre	S/ Tarr/almacén	260,00
Cebada nacional	PE 62	Disponible	Scd Lleida	238,00
Maíz	Nacional	Disponible	Scd Lleida	272,00
Maíz	Importación	Disponible	S/ Tarr/almacén	264,00
Colza en grano 42%	-	Disponible	Scd Tàrrrega	503,00
Centeno	-	Disponible	S/ Tarr/almacén	238,00
Triticale	-	Disponible	S/ Tarr/almacén	-
Harina de soja	Importación 47%	Disponible	S/ Tarr/Barna/almacén	396,00
Harina de girasol	Integral 28%	Disponible	Scd Tàrrrega	200,00
Harina de girasol	Integral 28%	Disponible	S/ Tarr/almacén	199,00
Harina de girasol	Alta proteina 34-36%	Disponible	S/ Tarr/almacén	-
Harina de colza 00	-	Disponible	Scd Tàrrrega	300,00
Harina de colza 00	Importación	Disponible	S/ Tarr/almacén	295,00
Pulpa de remolacha	Importación	Disponible	S/ Tarr/almacén	270,00
DDG EE.UU.	Importación	Disponible	S/ Tarr/almacén	280,00
Guisantes	Importación	Disponible	S/ Tarr/almacén	300,00
Grasa animal	UE 10-12%	Disponible	Scd Lleida	1.000,00
Grasa animal	Nacional 3-5%	Disponible	Scd Lleida	1.090,00
Aceite de soja	Crudo	Disponible	S/Barna/extrac.	1.222,00
Fosfato monocálcico	Granel	Septiembre	Scd Lleida	640,00
Fosfato bicálcico	Granel	Septiembre	Scd Lleida	530,00
Salvado de trigo	Hoja/granel	Disponible	Scd Lleida	257,00
Salvado de trigo	Harinilla/granel	Disponible	Scd Lleida	227,00
Salvado de trigo	Cuarta/granel	Disponible	Scd Lleida	216,00

FORRAJES DESHIDRATADOS	PROTEINA	HUMEDAD	PRECIO	DIFERENCIA
Granulado Alfalfa 1a.	17-18%	10-12%	205,00	=
Granulado Alfalfa 2a.	15-16%	10-12%	188,00	=
Balas deshidratadas Extra	>18%	12-14%	206,00	=
Balas deshidratadas 1a.	17-18%	12-14%	196,00	=
Balas deshidratadas 2a.	15-16%	12-14%	181,00	=

Deshidratados: precio de venta industria. Euro/Tonelada. En rama: precio de compra al productor, sin portes. Cotizaciones referidas a pago a 30 días, en posición fábrica. (R): regularización

FRUTA	MÍN.	MÁX.
MELOCOTÓN		
Amarillo Calibre B	60	80
Blanco Calibre A	70	90
NECTARINA		
Amarilla Calibre B	70	100
Amarilla Calibre A	90	120
PARAGUAYO		
Paraguayo Calibre B	80	110
Paraguayo Calibre A	100	120
PAVIA		
Melocotón amarillo Calibre A	70	90
MANZANA		
Rojas 70+	-	-
Gala 65+ >70% color	40	55
Gala 70+ >70% color	50	75
Golden 70+	-	-
Golden 75+	-	-
PERA		
Ercolini 60+	60	90
Limonera 60+	60	70
Williams 60+	60	70
Blanquilla 58+	-	-
Alejandrina 65+	-	-
Devoe 60+	-	-
INDUSTRIA		
Pera	80	100
Manzana	100	120
Albaricoque	-	-
Pavía	220	250
Melocotón/Nectarina/Parag.	60	80

Los precios de industria son euros/tonelada. Precios referidos a primera calidad, sin envase. Cotizaciones fijadas según el reglamento de mercado