

EL MÓN ANIMAL DES DELS PIRINEUS

# Bramant per aparellar-se

## DELS MILLORS ESPECTACLES DE LA TARDOR

Des del Centre MónNatura Pirineus, ubicat a la població de Son (Pallars Sobirà) fan sortides guiades per seguir la brama del cérvol

## OBSERVAR VOLTORS I FER IGLÚS

Aquest centre dependent de la Fundació La Pedrera també programa observació de voltors i activitats per fer iglús a l'hivern

## EL LINX 'MINAIRO', L'ESTRELLA

La mare del 'Minairó' va morir fa uns mesos i ara aquest exemplar de linx, ja d'edat adulta, viu al centre amb el seu progenitor



FOTO: Centre MónNatura Pirineus / Un cérvol adult en procés de brama. Ara, a la tardor, és l'època de zel d'aquests animals, es volen aparellar

CARME QUINTANA

@CarmeQuintanaPr

Son

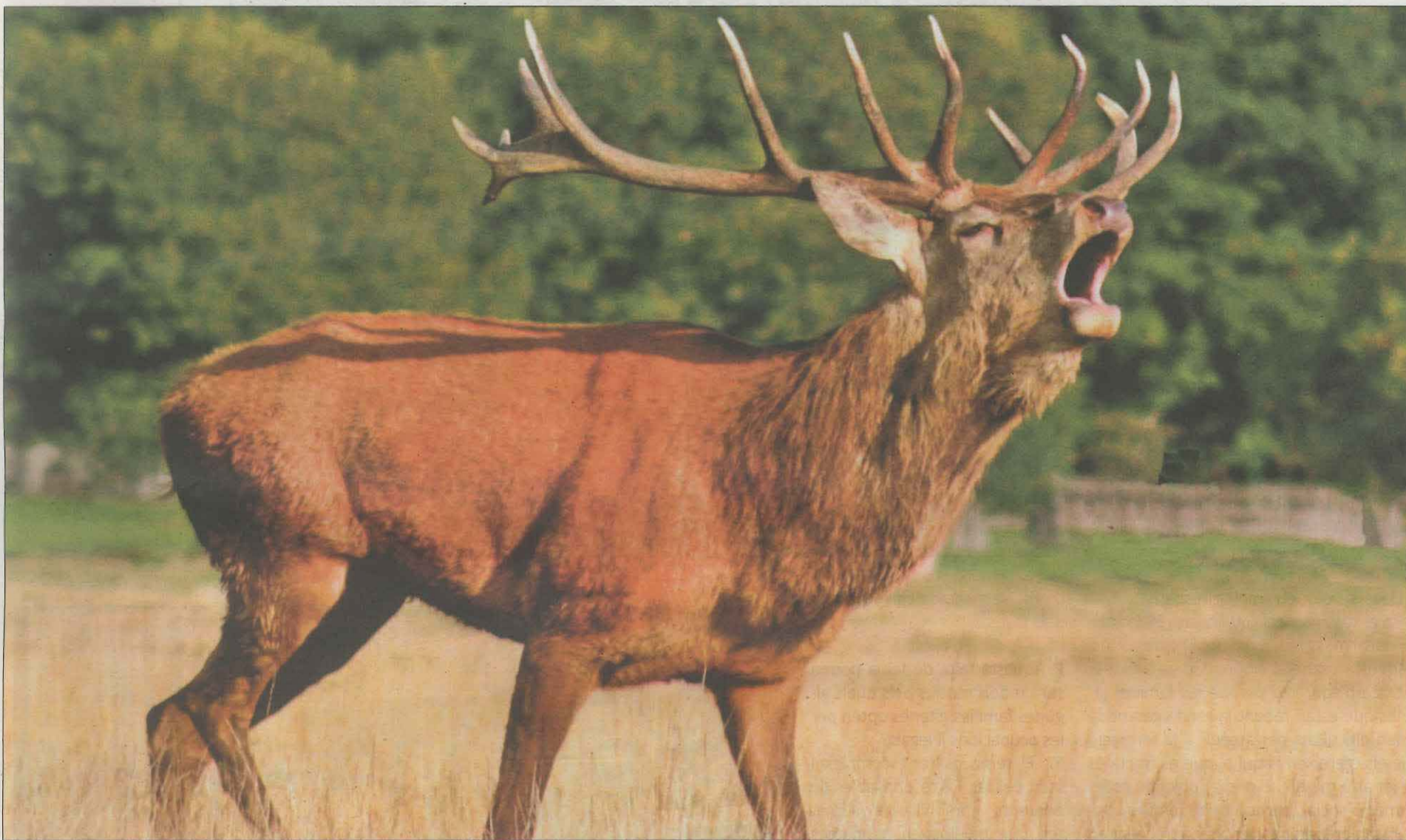

La Marta Puigdomènech ens diu que un dels millors espectacles de la tardor al Pirineu és la brama del cérvol. En aquesta època aquest animal, de forta complexió, busca aparellar-se i la seva fórmula per trobar femella és bramant enmig les muntanyes per a cridar la seva atenció i que s'acostin.

La daina fa algo semblant. Es coneix com ronca, però en tractar-se d'un animal molt més petit, la espectacularitat no és com la del cérvol.

La Marta és la coordinadora del servei educatiu del centre de natura Mónnatura Pirineus, ubicat a Son, a les Valls d'Àneu, (Pallars Sobirà) i que depèn de



FOTO: MónNatura / Turistes intentant observar cérvols

la Fundació Catalunya la Pedrera. Aquest centre va ser inaugurat l'any 2002 i ofereix estades i activitats adreçades a tot tipus de públic amb l'objectiu d'apropar els visitants a la natura i descobrir l'essència dels Pirineus.

Aquest mes de setembre i octubre el centre organitza sortides per viure d'aprop la brama dels cérvols mascles en plena època de zel al Parc Natural de l'Alt Pirineu. Es surt al capvespre i es va fins al poble de Gavàs, al municipi



FOTO: MónNatura / Durant les festes nadalenques ensenyen a fer iglús

de la Guingueta d'Àneu, on s'apartenen els cotxes i es camina uns 800 metres. Durant el recorregut s'informa sobre el món dels cérvols fins arribar al punt d'escolta, on es roman entre una hora i una hora i mitja.

La Marta ens explica que aquesta activitat un cop s'arriba al punt d'escolta s'ha de seguir en silenci i també es compta amb l'ajuda de prismàtics ja que per temes de seguretat no es permès

● passa a la pàg. següent →

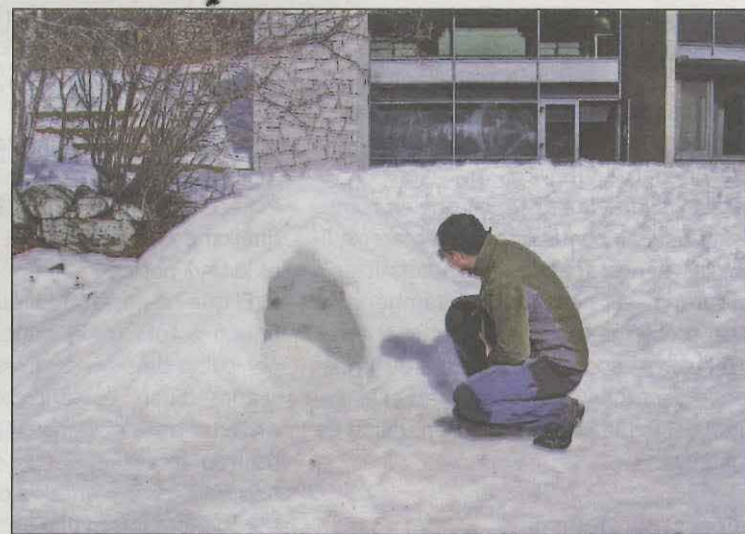

← ve de la pàg. anterior • acostar-se als cérvols i s'han d'observar des de lluny.

Durant aquesta tardor des d'aquest centre també s'oferiran als visitants diverses activitats per posar en valor la cultura de la sostenibilitat i oferir la identificació i el respecte pels diferents elements que configuren el paisatge. Una d'aquestes activitats és la observació de voltors, que es fa a l'entorn del poble de Son, i també seguiment de rastres de fauna com per exemple petjades d'ós.

Així mateix, ja de cara a Nadal i Cap d'Any donat que canvia el paisatge, ja és hivern, i la protagonista normalment és la neu, el centre ofereix l'activitat de construir iglús.

Una de les principals estrelles del centre és el *Minairó*, un linx que va néixer en aquestes instal·lacions a l'agost de 2019. Feia 100 anys que no naixia un linx al Pirineu. Al centre hi havia una parella, la femella ja era molt gran "i no ens esperàvem que fos mare", ens diu la Marta. Però així fou i va néixer el *Minairó*.

La mare va morir fa uns mesos podent-lo gaudir força temps malgrat la seva edat avançada. Ara viuen plegats pare i fill.



FOTO: MónNatura / Imatge recent del 'Minairó' a Son. Ja és adult i continua sent un guapo linx



FOTO: MónNatura / Dos visitants fent observacions de fauna



FOTO: MónNatura / Voltors que es poden veure a Son

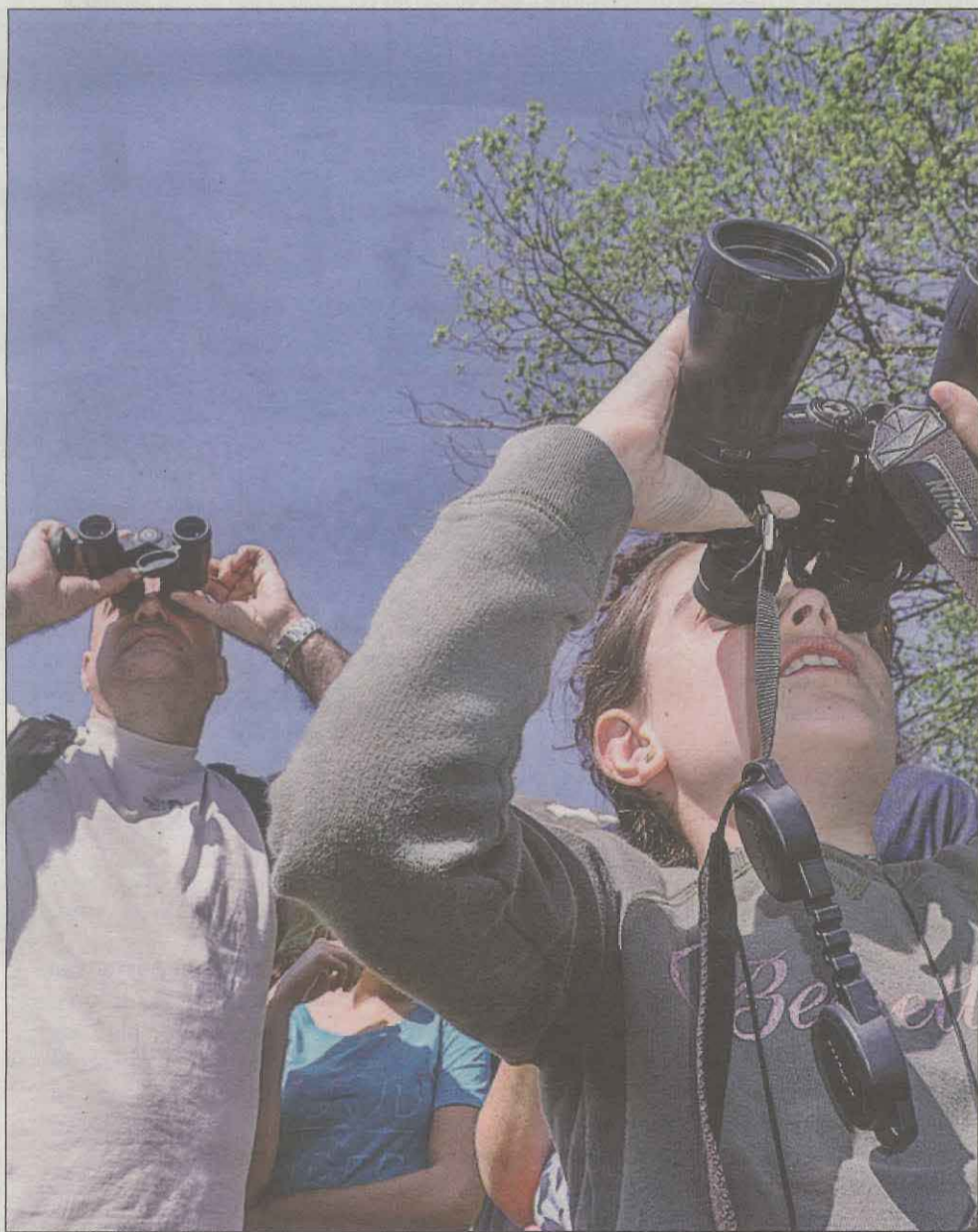
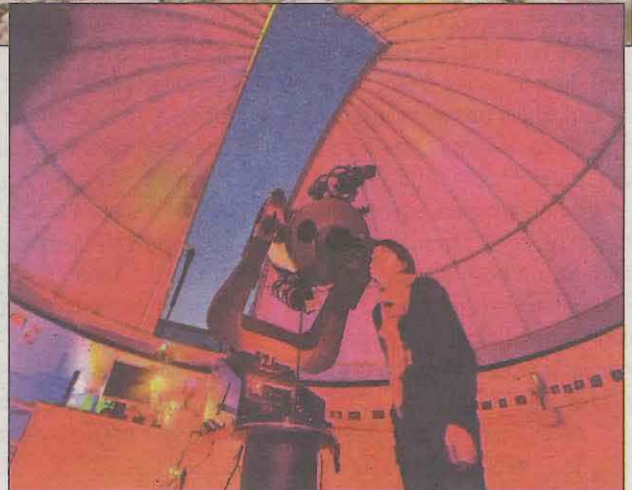

FOTO: MónNatura / També es fan observacions en telescopi